

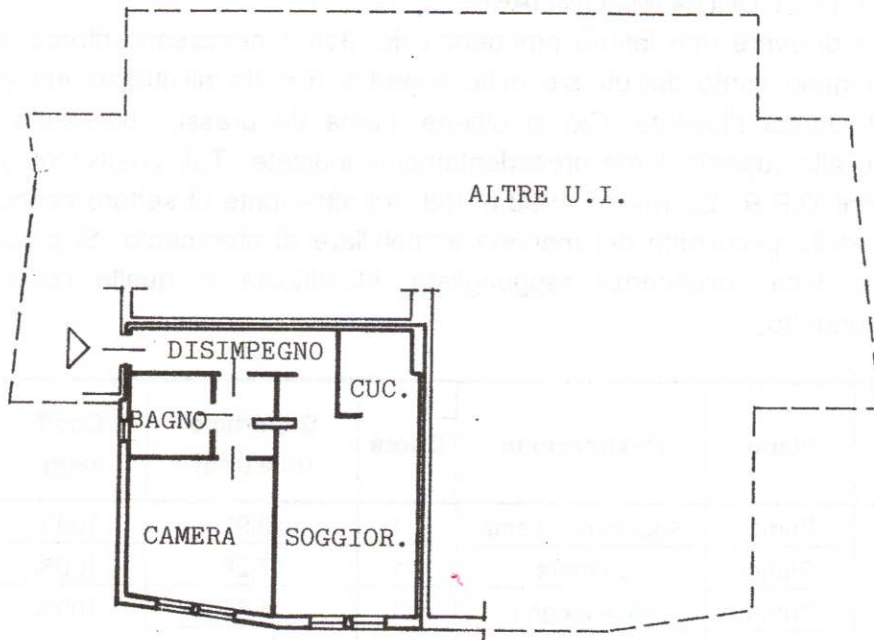

Planimetria di u.i.u. in Comune di GEMONA DEL FRIULI via VIA CARLO CANEVA civ.

PIANO PRIMO

H=2,70 m



ORIENTAMENTO



SCALA DI 1:200

Dichiarazione di N.C.
Denuncia di variazione

Compilata dal geometra
PAIAT Alberto (Titolo, cognome e nome)

Iscritto all'albo de i geometri
della provincia di Udine 2600

data 2 APR 1999 Firma [Signature]



RISERVATO ALL'UFFICIO

Identificativi catastali
F. 24
n. 342 sub. 8



Planimetria di u.i.u. in Comune di GEMONA DEL FRIULI via VIA CARLO CANEVA civ.

PIANO TERRA - H=2,44 m

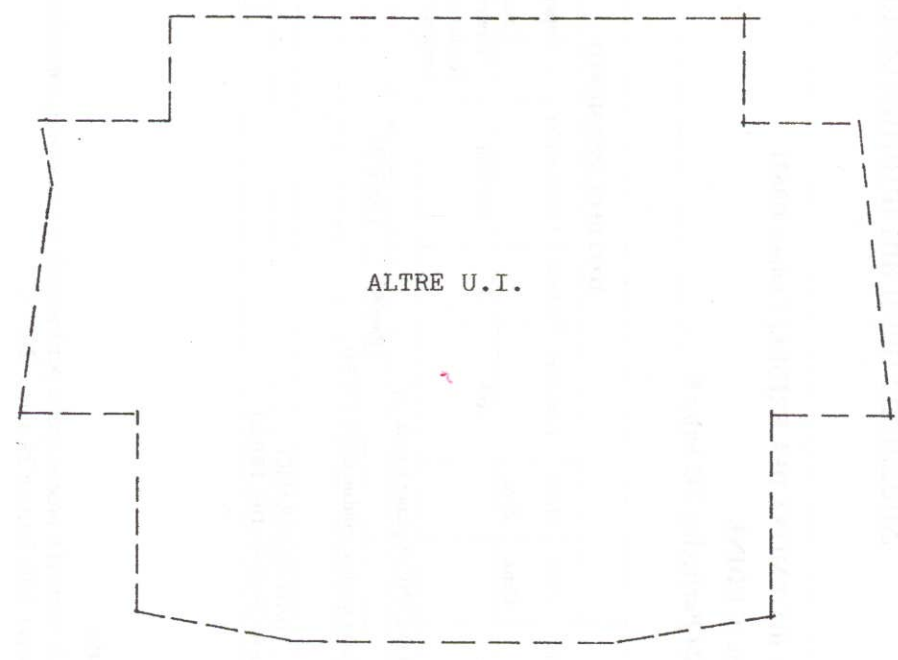
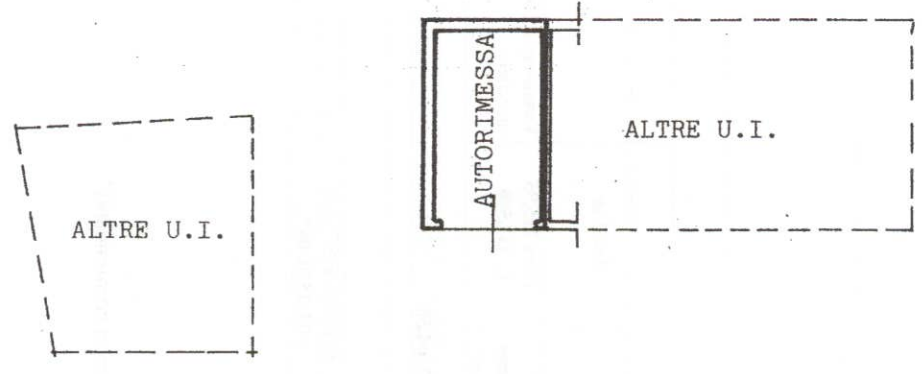

ORIENTAMENTO

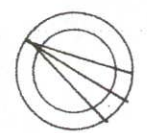

SCALA DI 1: 200

Dichiarazione di N.C.
Denuncia di variazione

Identificativi catastali
F. 24
n. 342 sub. 13

Compilata dal geometra
(Titolo, cognome e nome)
PATAT Alberto

Iscritto all'albo de i geometri
della provincia di Udine 2600
data 2 APR. 1998 Firma [Signature]



RISERVATO ALL'UFFICIO

roma - Istituto Poligrafico e Zecca dello Stato - P.V.