

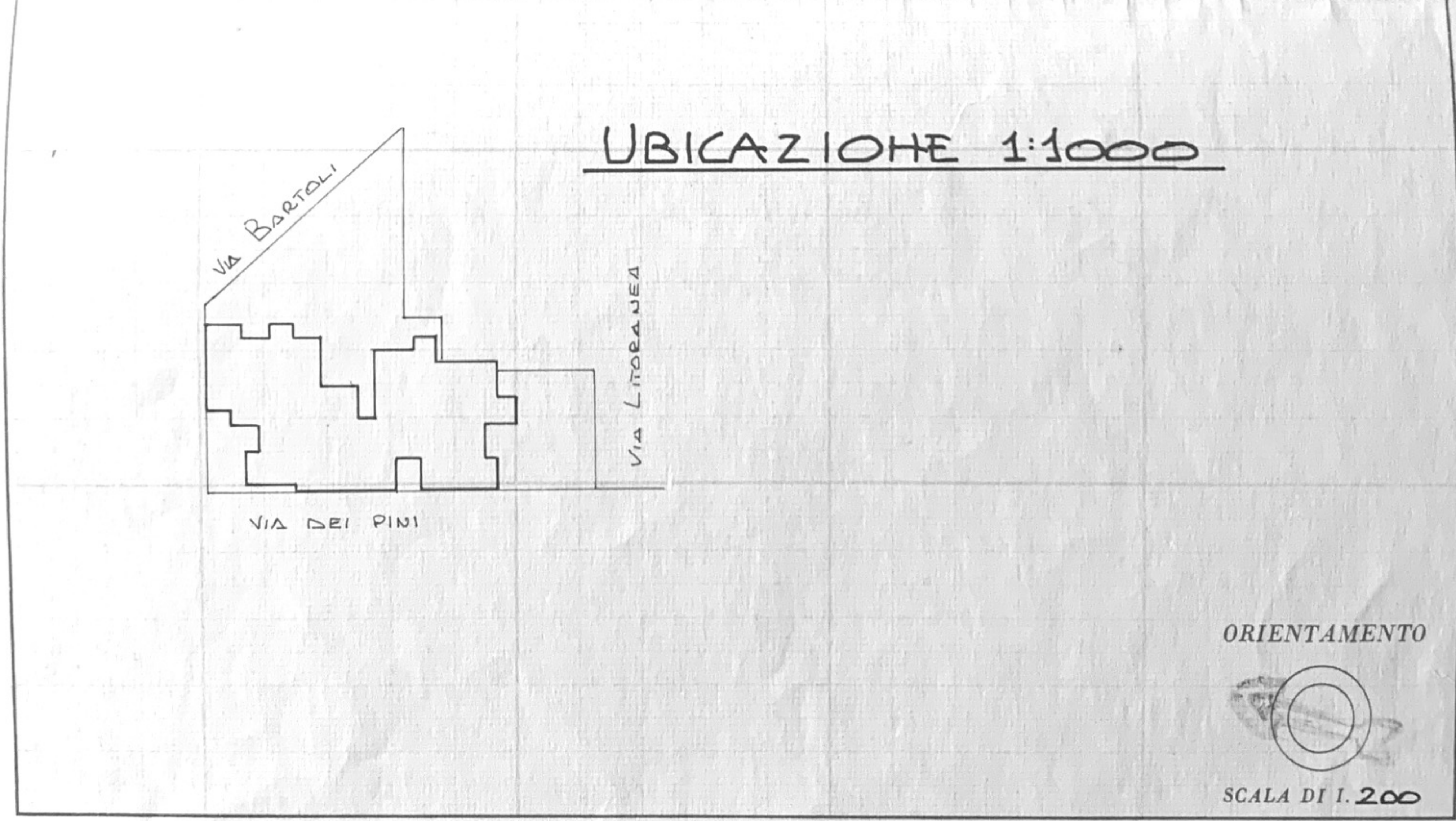

NUOVO CATASTO EDILIZIO URBANO

(R. DECRETO-LEGGE 13 APRILE 1939, N. 632)

Planimetria dell'immobile situato nel Comune di FOLLONICA Via DEI PINI 24
Ditta BERRETTI GIUSEPPE n. a. SORANO il 14-1-1933 per $\frac{1}{2}$ PACENTI CARLA n. a. GAVORRANO il 15-4-1938 per $\frac{1}{2}$
Allegata alla dichiarazione presentata all'Ufficio Tecnico Erariale di GROSSETO

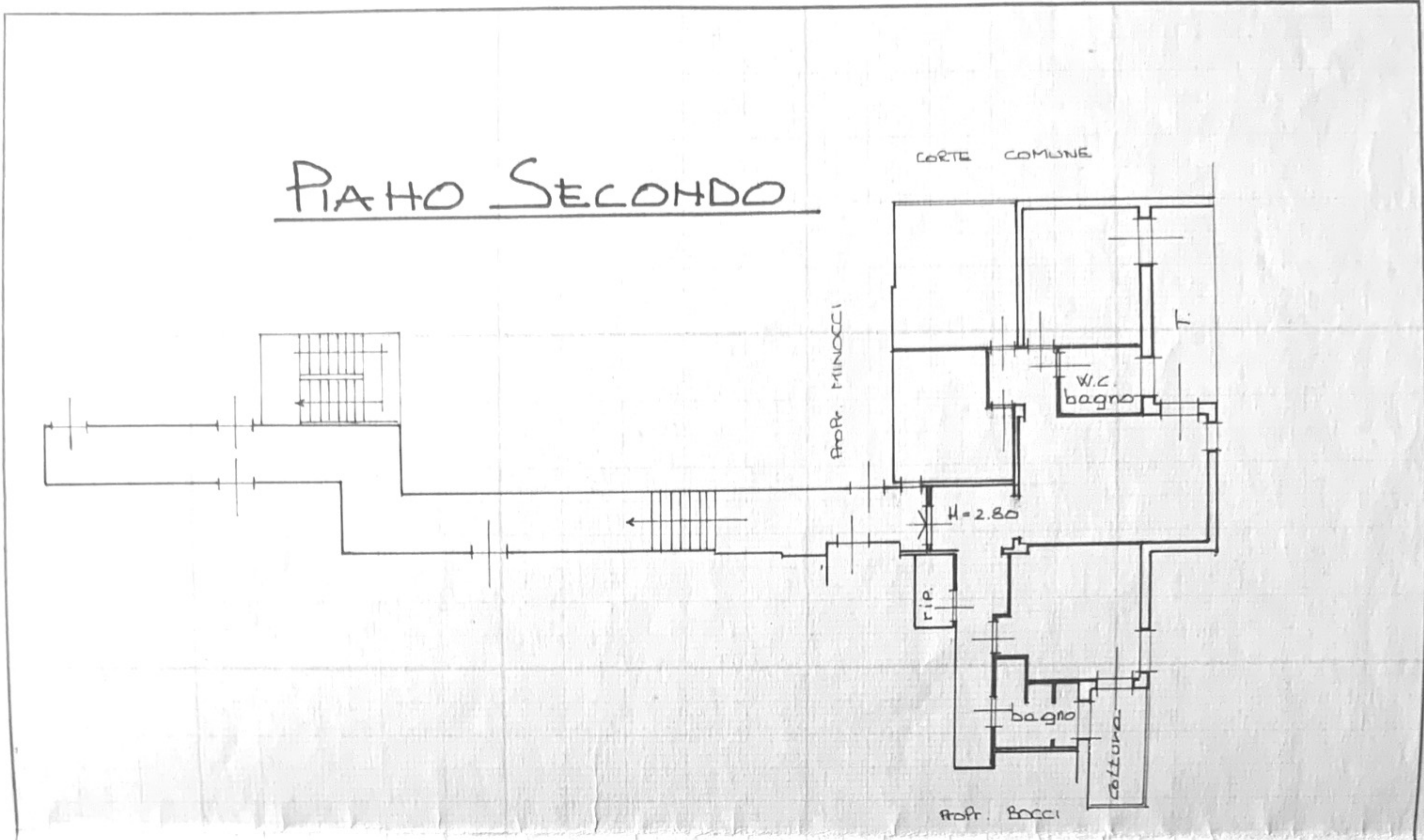

SPAZIO RISERVATO PER LE ANNOTAZIONI D'UFFICIO

DATA _____
 PROT. N° _____

Compilata dal GEOMETRA
 (Titolo, nome e cognome del tecnico)
DARIO CASSUTO
 Iscritto all'Albo de i GEOMETRI
 della Provincia di GROSSETO
 DATA 20 sett. 1985
 Firma: Geom. Dario Cassuto