



Lire  
20

# NUOVO CATASTO EDILIZIO URBANO

(R. DECRETO-LEGGE 13 APRILE 1939, N. 652)

Planimetria dell'immobile situato nel Comune di Roma Via A. G. Badoero 82  
Ditta Sette Antonio n. Sizzoli 26.11.904  
Allegata alla dichiarazione presentata all'Ufficio Tecnico Erariale di Roma

Sch. I 0252050

DISTACCO  
PROP. IMMOBILIARE EDIMA

Sc. A  
S. 50  
Met. 17  
bimil 3

VIA CAFFARO

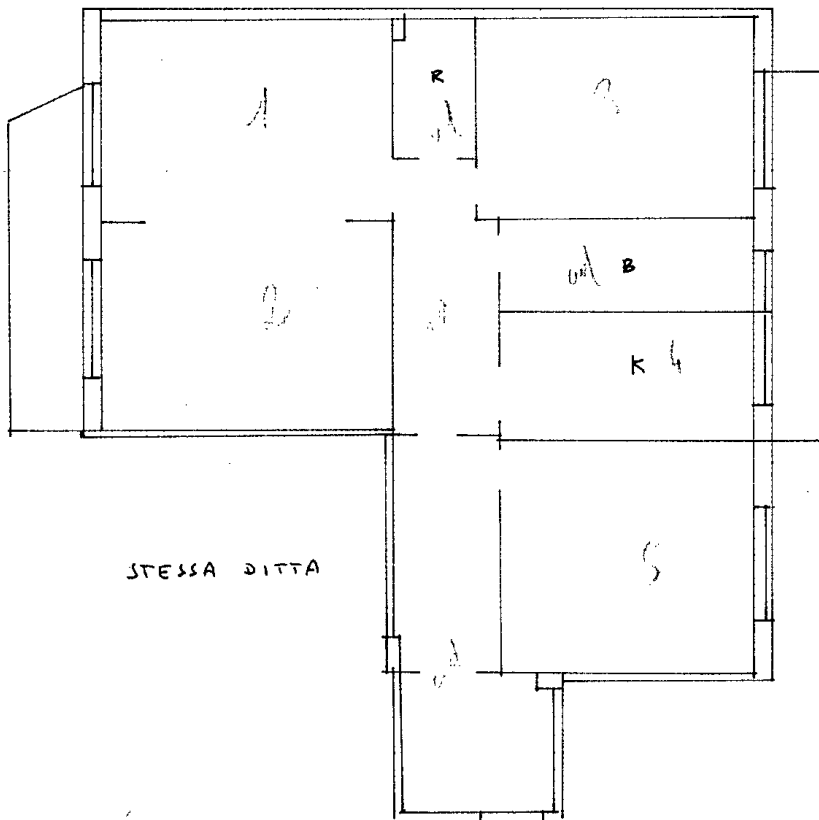

STESSA DITTA

ORIENTAMENTO



SCALA DI 1:100

↑  
VANO SCALA

SPAZIO RISERVATO PER LE ANNOTAZIONI D'UFFICIO

Compilata dal Geometa Uberto CIRIONI  
(Titolo, nome e cognome del tecnico)

DATA  
PROT. N°

Iscritto all'Albo dei Geometri  
della Provincia di Roma  
DATA 19-11-62  
Firma: Cirioni