Ultima planimetria in atti
Data: 10/11/2023 - n. T339298 - Richiedente: CMPGPP73E24E974V
Totale schede: 1 - Formato di acquisizione: A3(297x420) - Formato stampa richiesto: A4(210x297)

Agenzia del Territorio
CATASTO FABBRICATI
Ufficio provinciale di
Messina

Scheda 1 Scala 1: 200

Dichiarazione protocollo n. ME0158810 del 18/07/2013
Planimetria di u.i.u. in Comune di Brolo
Via Leonardo Sciascia civ. SNC

Identificativi Catastali:
Sezione:
Foglio: 6
Particella: 2602
Subalterno:

Compilata da:
Gammeri Valentino
Iscritto all'albo:
Architetti
Prov. Messina N. 136

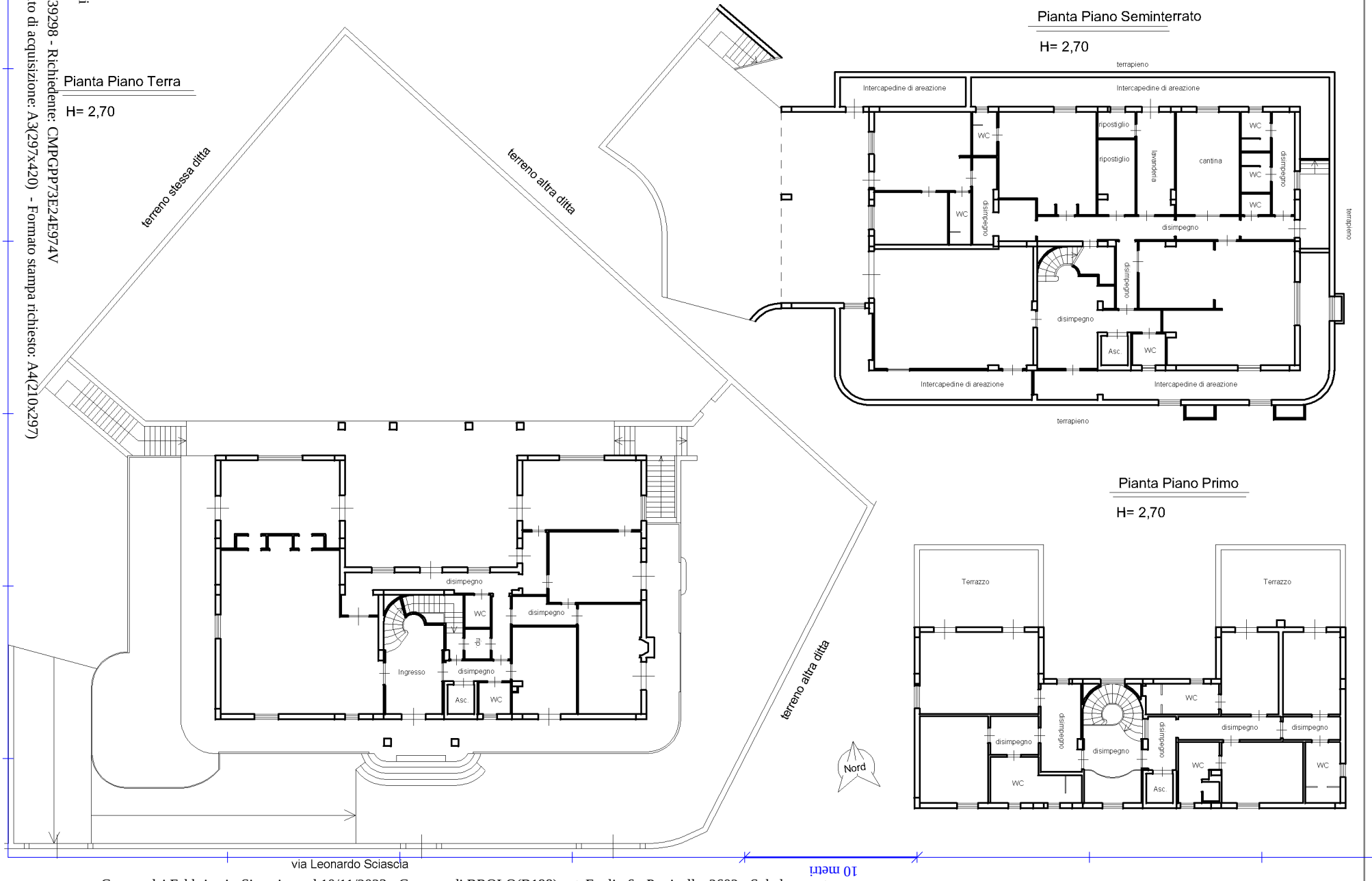

Data: 10/11/2023 - n. T339298 - Richiedente: CMPGPP73E24E974V