

**Agenzia delle Entrate**  
**CATASTO FABBRICATI**  
**Ufficio Provinciale di**  
**Grosseto**

Dichiarazione protocollo n. GR0048371 del 17/09/2019

Comune di Gavorrano

Via Giacomo Leopardi

civ. SNC

Identificativi Catastali:

Sezione:

Foglio: 109

Particella: 1106

Subalterno: 13

Compilata da:  
Pecchia Angelo

Iscritto all'albo:  
Geometri

Prov. Grosseto

N. 692

Planimetria

Scheda n. 1

Scala 1:200

**Piano Terra**  
H270

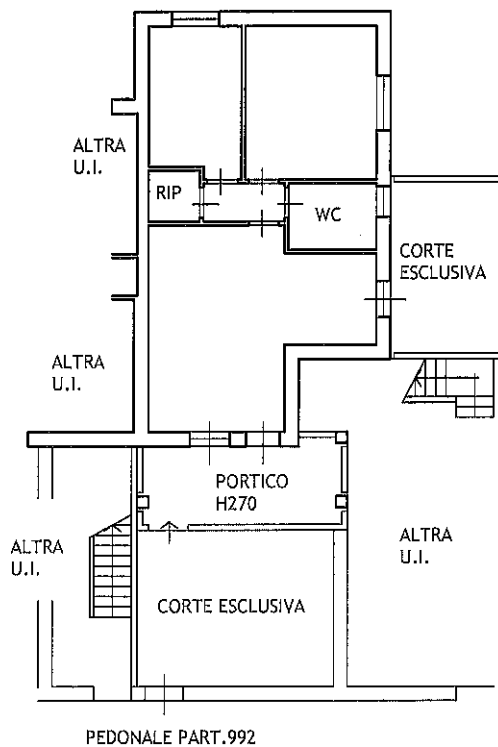

Nord



Catasto dei Fabbricati - Situazione al 22/04/2020 - Comune di GAVORRANO (D948) - < Foglio: 109 - Particella: 1106 - Subalterno: 13 >  
VIA GIACOMO LEOPARDI SNC piano: T;

Ultima planimetria in atti

**Agenzia delle Entrate  
CATASTO FABBRICATI  
Ufficio Provinciale di  
Grosseto**

Dichiarazione protocollo n. GR0048371 del 17/09/2019

Comune di Gavorrano

Via Giacomo Leopardi

civ. SNC

Identificativi Catastali:

Sezione:

Foglio: 109

Particella: 1106

Subalterno: 11

Compilata da:  
Pecchia Angelo

Iscritto all'albo:  
Geometri

Prov. Grosseto

N. 692

Planimetria

Scheda n. 1

Scala 1:200

**Piano Primo Sottostrada**

H=2,40

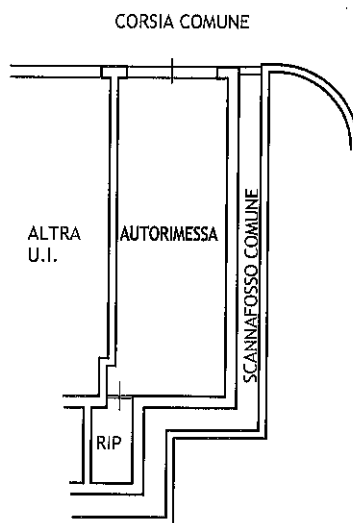

Nord



Catasto dei Fabbricati - Situazione al 22/04/2020 - Comune di GAVORRANO (D948) - < Foglio: 109 - Particella: 1106 - Subalterno: 11 >  
VIA GIACOMO LEOPARDI SNC piano: S1;

Ultima planimetria in atti

