

MODULINO
F. CART. 25

MINISTERO DELLE FINANZE
DIREZIONE GENERALE DEL CATASTO E DEI SERVIZI TECNICI ERARIALI



7P NUOVO CATASTO EDILIZIO URBANO

(R. DECRETO-LEGGI 18 APRILE 1970, N. 457)

Planimetria dell'immobile situato nel Comune di S. BENEDETTO V. SAMBRO Via ZIROLI - S. Cristina
Ditta CORONELLI VITTORINA nota a S. Benedetto V. Sambro il 25-7-72
Allegata alla dichiarazione presentata all'Ufficio Tecnico Erariale di BOLOGNA

PIANO TERRENO h. m.

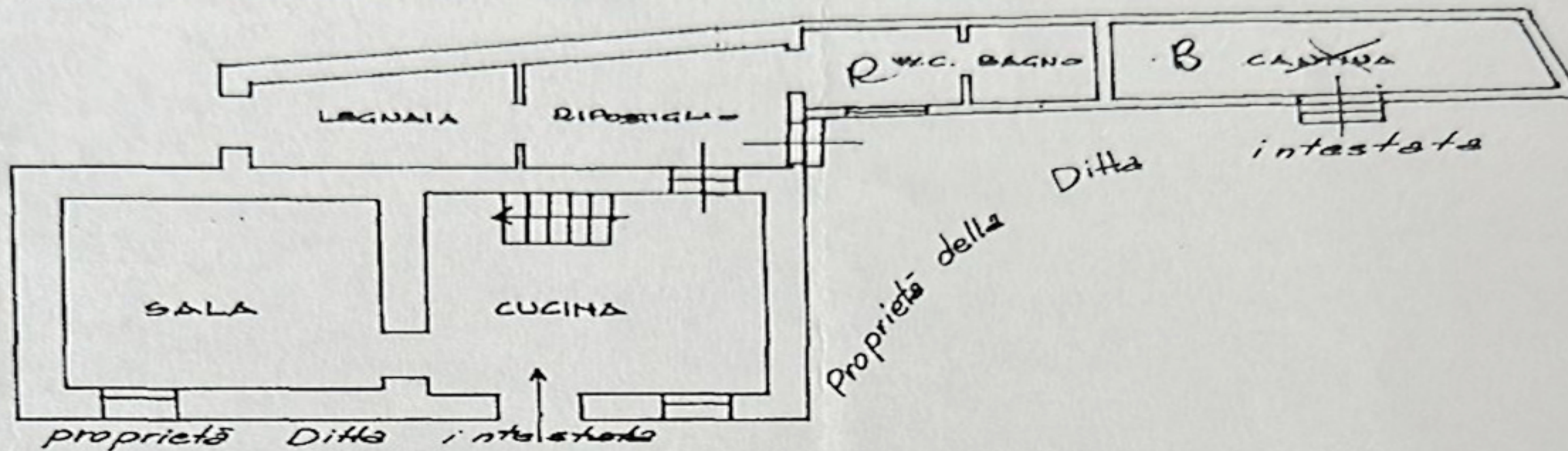

PLANIMETRIA CATASTALE
SVILUPPO SCALA 1:1000
FOG. 13



PRIMO PIANO h. 260

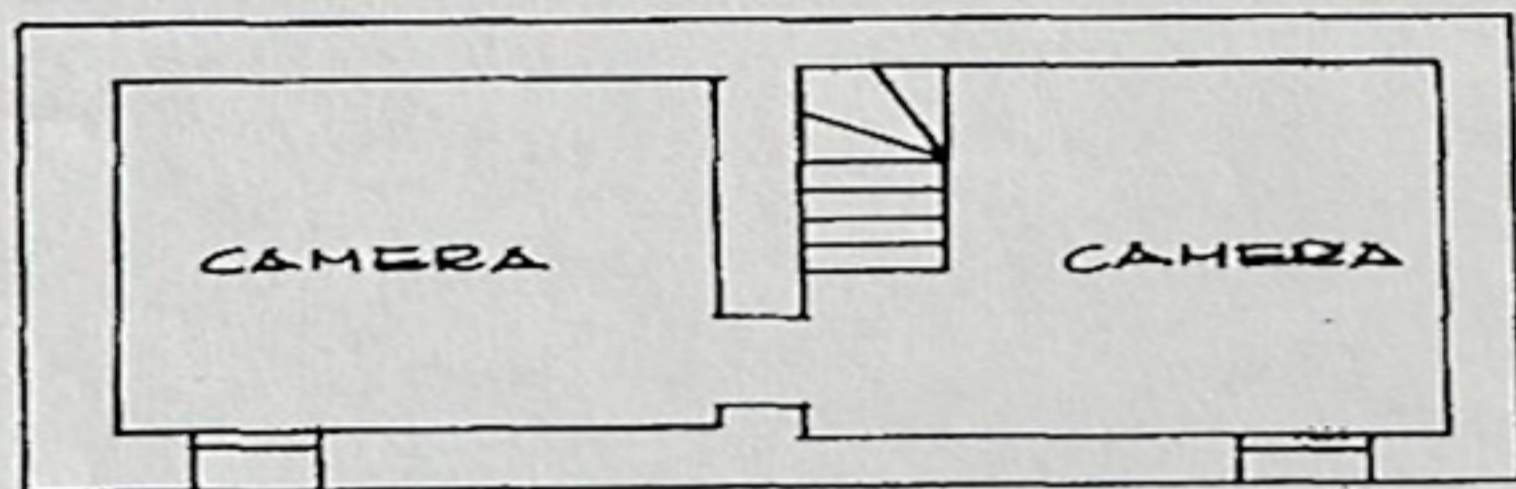

ORIENTAMENTO



SCALA DI 1:100

SPAZIO RISERVATO PER LE ANNOTAZIONI D'UFFICIO

DATA 20.6.1972
PROT. N° 84

1/1

F 13
N 156 sub
ACCETTABILE

Compilata dal GEOMETRA
(Titolo, nome e cognome del tecnico)
EMANUELE TRADIL
Iscritto all'Albo dei Geometri
della Provincia di BOLOGNA

10 1972
Firma: *Emmanuel Tradil*

Comune di SAN BENEDETTO VAL DI SAMBRO (G566) - Foglio 13 - Particella 156 - Subalterno 04