

MODULARIO  
F. rig. rend. 487



MINISTERO DELLE FINANZE  
DIPARTIMENTO DEL TERRITORIO  
**CATASTO EDILIZIO URBANO** (RDL 13-4-1939, n. 652)

MOD. BN (CEU)

LIRE  
500

Planimetria di u.i.u. in Comune di GUIDONIA MONTECELIO via MAREMMANA INFERIORE civ. 347

Piano Terra h.=mt.3,00

Distacchi verso Via Mazzammana Inferiore

App.to int. e stesso proprietario

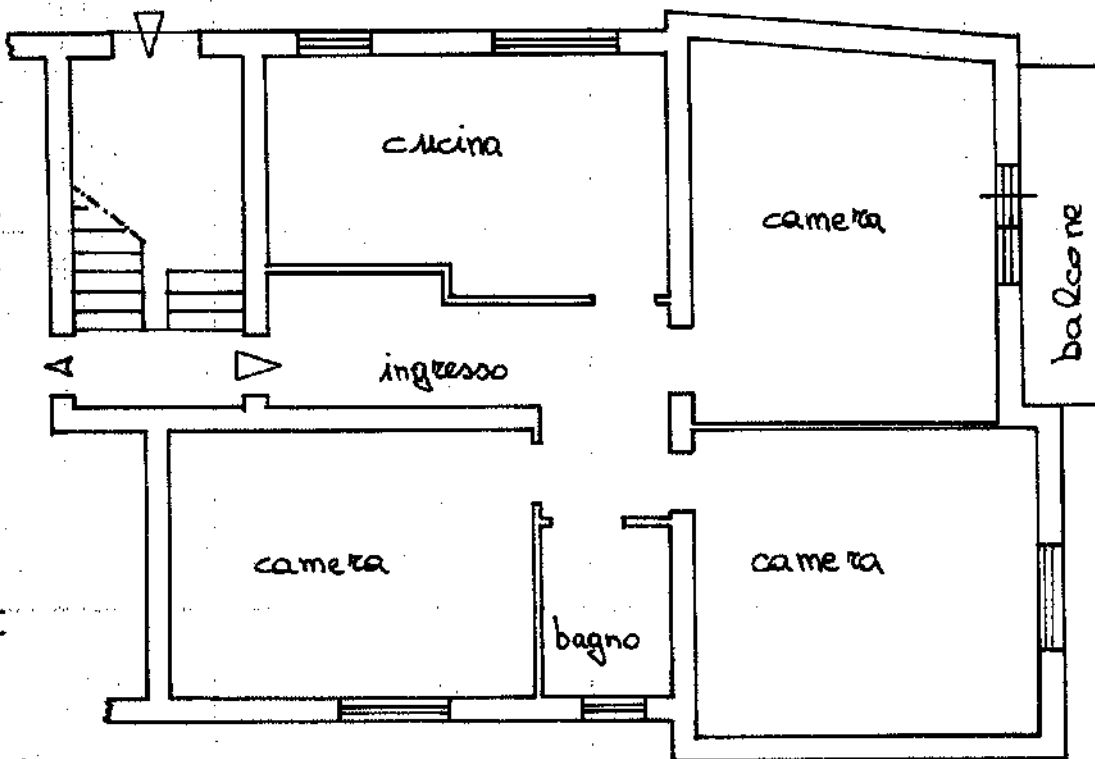

Distacchi verso strada privata

Distacchi verso propz. DE BONIS

Stesso propz. App.to int. 1

Piano Terra  
h.=mt.2,90

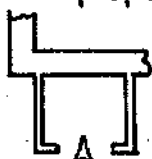

Distacchi verso propz. DE BONIS

Distacchi verso Via Mazzammana Inferiore

Piano Sott. Primo

h.=mt.2,50

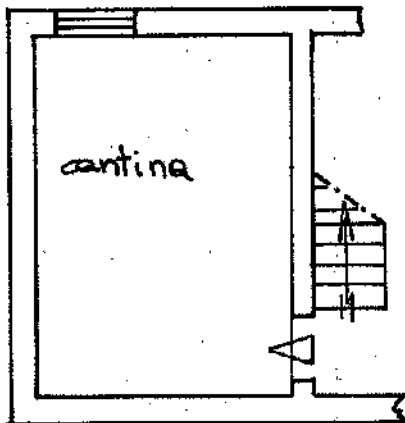

Terzo piano

ORIENTAMENTO



SCALA DI 1:100

Dichiarazione di N.C.   
Denuncia di variazione

Compilata da ARCH. POLICE PATRIZIA  
(Titolo, cognome e nome)

RISERVATO ALL'UFFICIO

Data presentazione: 14/09/1995 - Data: 28/09/2020 - n. T179747 - Richiedente: CRBDVD67M25E263L

Totale schede: 1 - Formato di acquisizione: A4(210x297) - Formato stampa richiesto: A4(210x297)

F. 80 sub. 1

della provincia di ROMA n. 5648  
data 26/09/95 Firma Patrizia Police

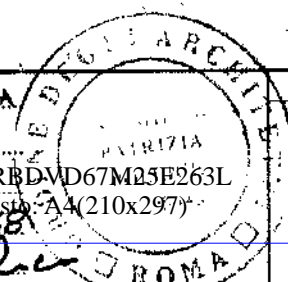

new 01  
Catasto dei Fabbricati - Situazione al 28/09/2020 - Comune di GUIDONIA MONTECELIO (E263) - < Sez. Urb.: MON - Foglio: 21 - Particella: 80 - Subalterno: 1 >  
Firmato DA DOMENICA BAMBALANO ENTROCCIONE PER QUADRIERRE CONSULTING NATURE CA Serial#: 54944