

# TRIBUNALE DI ENNA – ESEC. IMMOB.

Procedura n °44/2018 R.G.  
Giudice: Dott. Noto Nunzio  
C.T.U.: Dott. Ing. Maria Rita Torrisi

**FOTO DEL PROSPETTO ESTERNO DEL 06/08/2019**



Foto n ° 1 – Prospetto generale di alcuni cespiti oggetto di pignoramento . –



Foto n ° 2 – Idem foto n ° 1 – altra angolazione . –

# TRIBUNALE DI ENNA – ESEC. IMMOB.

Procedura n °44/2018 R.G.  
Giudice: Dott. Noto Nunzio  
C.T.U.: Dott. Ing. Maria Rita Torrisi



Foto n ° 3 – Vista dell'ingresso principale . –



Foto n ° 4 – Vista delle due vie Letizia Milani e Centuripe – particolare intersezione . –

# TRIBUNALE DI ENNA – ESEC. IMMOB.

Procedura n °44/2018 R.G.  
Giudice: Dott. Noto Nunzio  
C.T.U.: Dott. Ing. Maria Rita Torrisi



Foto n ° 5 – Via Milani n ° 2 . –



Foto n ° 6 – Particolare di intersezione delle due vie di cui alla foto n ° 4 . –

# TRIBUNALE DI ENNA – ESEC. IMMOB.

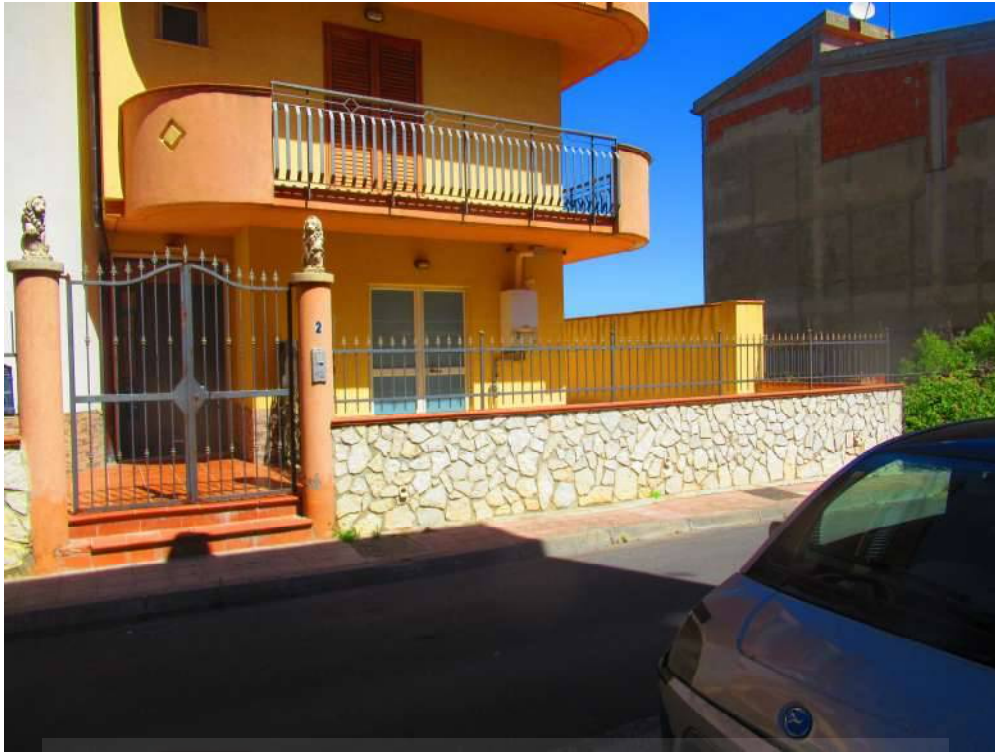
Procedura n °44/2018 R.G.  
Giudice: Dott. Noto Nunzio  
C.T.U.: Dott. Ing. Maria Rita Torrisi



Foto n ° 7 – Vista generale di tutta la palazzina nella sua interezza e complessità . –

**FOTO DEL PROSPETTO ESTERNO DEL 06/08/2019**



Foto n ° 8 –Scala condominiale conducente dal p.t. ai piani superiori -

# TRIBUNALE DI ENNA – ESEC. IMMOB.

Procedura n °44/2018 R.G.  
Giudice: Dott. Noto Nunzio  
C.T.U.: Dott. Ing. Maria Rita Torrisi



Foto n ° 9 – Scala condominiale conducente al piano primo -



# TRIBUNALE DI ENNA – ESEC. IMMOB.

Procedura n °44/2018 R.G.

Giudice: Dott. Noto Nunzio

C.T.U.: Dott. Ing. Maria Rita Torrisi

Foto n ° 10 - Pianerottolo corrispondente al piano primo -



Foto n ° 11 – Ascensore contraddistinto dal numeretto 2 e corrispondente al piano primo -



# TRIBUNALE DI ENNA – ESEC. IMMOB.

Procedura n °44/2018 R.G.

Giudice: Dott. Noto Nunzio

C.T.U.: Dott. Ing. Maria Rita Torrisi

Foto n ° 12 – Vista della saletta d'ingresso -



Foto n ° 13 – Unico ambiente live soggiorno – cucina



Foto n ° 14 – Stanzetta -

# TRIBUNALE DI ENNA – ESEC. IMMOB.

Procedura n °44/2018 R.G.  
Giudice: Dott. Noto Nunzio  
C.T.U.: Dott. Ing. Maria Rita Torrisi



Foto n ° 15 – Corridoio -





**TRIBUNALE DI ENNA – ESEC. IMMOB.**

**Procedura n °44/2018 R.G.**

**Giudice: Dott. Noto Nunzio**

**C.T.U.: Dott. Ing. Maria Rita Torrisi**

Foto n ° 16 – Soggiorno -



Foto n ° 17 – Cucina in prosecuzione dell'ambiente soggiorno –



Foto n ° 18 – Idem foto n ° 17 – altra angolazione -

# TRIBUNALE DI ENNA – ESEC. IMMOB.

Procedura n °44/2018 R.G.  
Giudice: Dott. Noto Nunzio  
C.T.U.: Dott. Ing. Maria Rita Torrisi



Foto n ° 19 – Vista del piccolo locale bagno comunicante con la cucina -



Foto n ° 20 – Bagno -

# TRIBUNALE DI ENNA – ESEC. IMMOB.

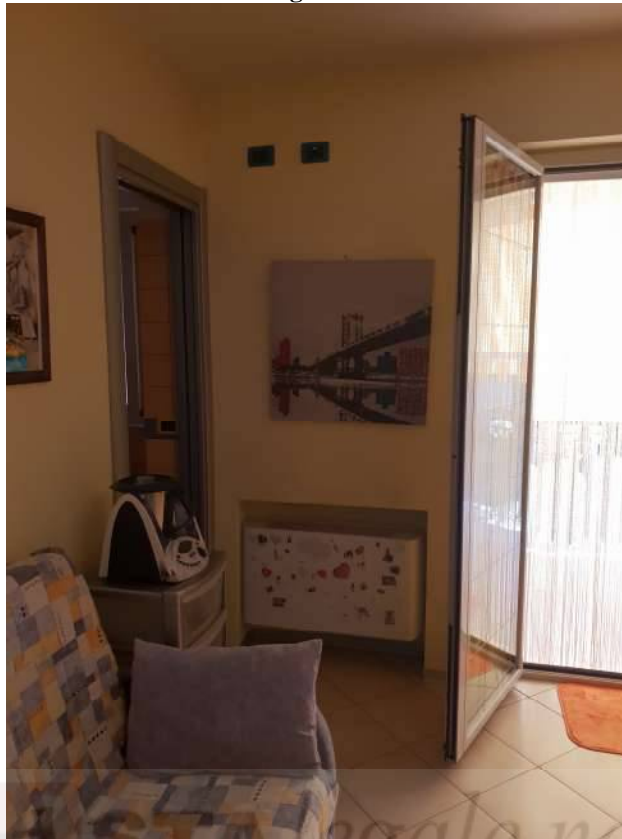
Procedura n °44/2018 R.G.  
Giudice: Dott. Noto Nunzio  
C.T.U.: Dott. Ing. Maria Rita Torrisi



Foto n ° 21 – Vista dell'ingresso soggiorno prospiciente sul lato corridoio -



Foto n ° 22 – Corridoio con vista di ingresso nelle varie stanze -

# TRIBUNALE DI ENNA – ESEC. IMMOB.

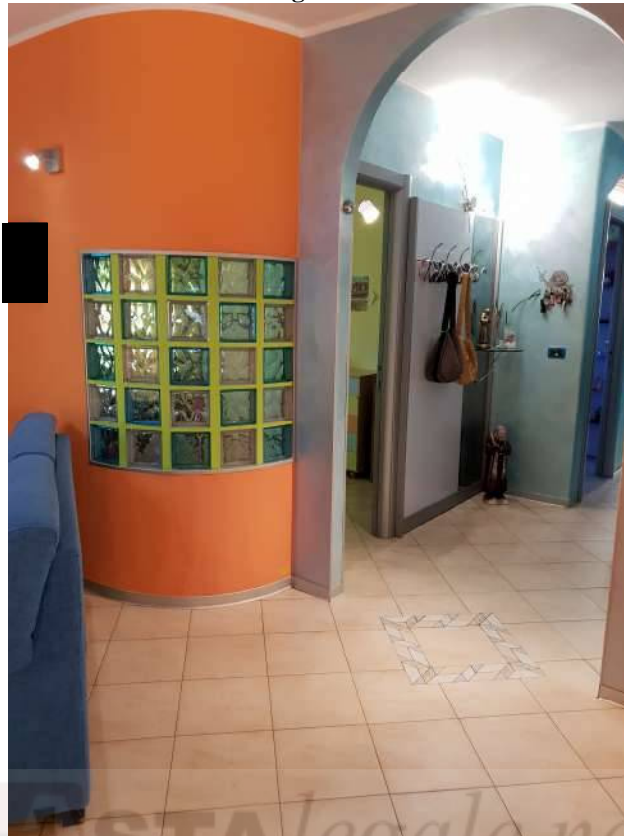
Procedura n °44/2018 R.G.  
Giudice: Dott. Noto Nunzio  
C.T.U.: Dott. Ing. Maria Rita Torrisi



Foto n ° 23 – Stanzetta finestrata (ex ripostiglio) -



Foto n ° 24 – Corridoio -

# TRIBUNALE DI ENNA – ESEC. IMMOB.

Procedura n °44/2018 R.G.  
Giudice: Dott. Noto Nunzio  
C.T.U.: Dott. Ing. Maria Rita Torrisi



Foto n ° 25 – Stanza-letto



Foto n ° 26 – Idem foto n ° 25 – altra angolazione -

**TRIBUNALE DI ENNA – ESEC. IMMOB.**

**Procedura n °44/2018 R.G.  
Giudice: Dott. Noto Nunzio  
C.T.U.: Dott. Ing. Maria Rita Torrisi**



Foto n ° 27 – Ripostiglio -



Foto n ° 28 – Altra camera – letto -

# TRIBUNALE DI ENNA – ESEC. IMMOB.

Procedura n °44/2018 R.G.  
Giudice: Dott. Noto Nunzio  
C.T.U.: Dott. Ing. Maria Rita Torrisi



Foto n ° 29 – Altro locale bagno elegantemente rifinito -



Foto n ° 30 – Particolare locale bagno – vasca idromassaggio -

# TRIBUNALE DI ENNA – ESEC. IMMOB.

Procedura n °44/2018 R.G.  
Giudice: Dott. Noto Nunzio  
C.T.U.: Dott. Ing. Maria Rita Torrisi



Foto n ° 31 - Terza camera- letto -



Foto n ° 32 – Idem foto n ° 31 – altra angolazione -



# TRIBUNALE DI ENNA – ESEC. IMMOB.

Procedura n °44/2018 R.G.  
Giudice: Dott. Noto Nunzio  
C.T.U.: Dott. Ing. Maria Rita Torrisi



Foto n ° 33 – Spazio esterno -balcone -



Foto n ° 34 – Idem foto n ° 33 – altra angolazione -

# TRIBUNALE DI ENNA – ESEC. IMMOB.

Procedura n °44/2018 R.G.  
Giudice: Dott. Noto Nunzio  
C.T.U.: Dott. Ing. Maria Rita Torrisi



Foto n ° 35 – Spazio esterno – balcone altro lato -



Foto n ° 36 – Idem foto n ° 35 – altra angolazione -

# TRIBUNALE DI ENNA – ESEC. IMMOB.

Procedura n °44/2018 R.G.  
Giudice: Dott. Noto Nunzio  
C.T.U.: Dott. Ing. Maria Rita Torrisi



Foto n ° 37 – Scala condominiale conducente al piano secondo -



Foto n ° 38 - Pianerottolo corrispondente al piano secondo -

# TRIBUNALE DI ENNA – ESEC. IMMOB.

Procedura n °44/2018 R.G.  
Giudice: Dott. Noto Nunzio  
C.T.U.: Dott. Ing. Maria Rita Torrisi



Foto n ° 39 - Porta di ingresso conducente all'appartamento sub 4



Foto n ° 40 - Ascensore contraddistinto dal numeretto 3 e corrispondente al piano secondo

# TRIBUNALE DI ENNA – ESEC. IMMOB.

Procedura n °44/2018 R.G.  
Giudice: Dott. Noto Nunzio  
C.T.U.: Dott. Ing. Maria Rita Torrisi



Foto n ° 41 – Salone ingresso -



Foto n ° 42 – Idem foto n ° 41 – altra angolazione

**TRIBUNALE DI ENNA – ESEC. IMMOB.**

**Procedura n °44/2018 R.G.  
Giudice: Dott. Noto Nunzio  
C.T.U.: Dott. Ing. Maria Rita Torrisi**



Foto n ° 43 – Idem foto n ° 41-42 – altra angolazione



Foto n ° 44 – Cucina -

# TRIBUNALE DI ENNA – ESEC. IMMOB.

Procedura n °44/2018 R.G.  
Giudice: Dott. Noto Nunzio  
C.T.U.: Dott. Ing. Maria Rita Torrisi



Foto n ° 45 – Sala di ingresso -



Foto n ° 46 -Idem foto n ° 45 – particolare

# TRIBUNALE DI ENNA – ESEC. IMMOB.

Procedura n °44/2018 R.G.  
Giudice: Dott. Noto Nunzio  
C.T.U.: Dott. Ing. Maria Rita Torrisi



Foto n ° 47 - Corridoio -



Foto n ° 48 – Stanza - letto -



# TRIBUNALE DI ENNA – ESEC. IMMOB.

Procedura n °44/2018 R.G.  
Giudice: Dott. Noto Nunzio  
C.T.U.: Dott. Ing. Maria Rita Torrisi



Foto n ° 49 -Idem foto n ° 47 – altra angolazione -



Foto n ° 50 – Ripostiglio -

**TRIBUNALE DI ENNA – ESEC. IMMOB.**

**Procedura n °44/2018 R.G.  
Giudice: Dott. Noto Nunzio  
C.T.U.: Dott. Ing. Maria Rita Torrisi**

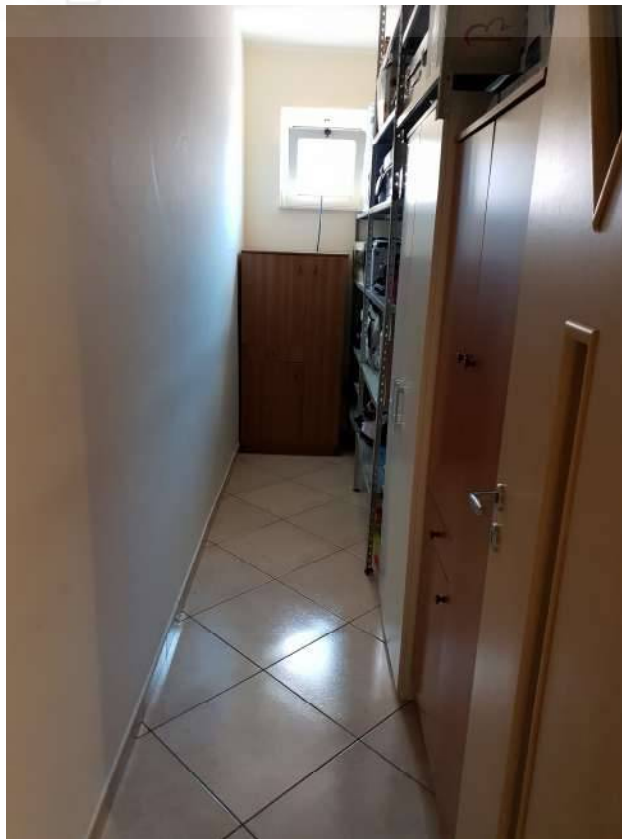

Foto n ° 51 – Camera - letto -



Foto n ° 52 – Idem foto n ° 51 – altra angolazione -

**TRIBUNALE DI ENNA – ESEC. IMMOB.**

**Procedura n °44/2018 R.G.  
Giudice: Dott. Noto Nunzio  
C.T.U.: Dott. Ing. Maria Rita Torrisi**



Foto n ° 53 – Locale Bagno -



Foto n ° 54 – Idem foto n ° 53 – altra angolazione –

**TRIBUNALE DI ENNA – ESEC. IMMOB.**

**Procedura n °44/2018 R.G.  
Giudice: Dott. Noto Nunzio  
C.T.U.: Dott. Ing. Maria Rita Torrisi**



Foto n ° 55 – Altra camera - letto -



Foto n ° 56 - Idem foto n ° 55 – altra angolazione

# TRIBUNALE DI ENNA – ESEC. IMMOB.

Procedura n °44/2018 R.G.  
Giudice: Dott. Noto Nunzio  
C.T.U.: Dott. Ing. Maria Rita Torrisi

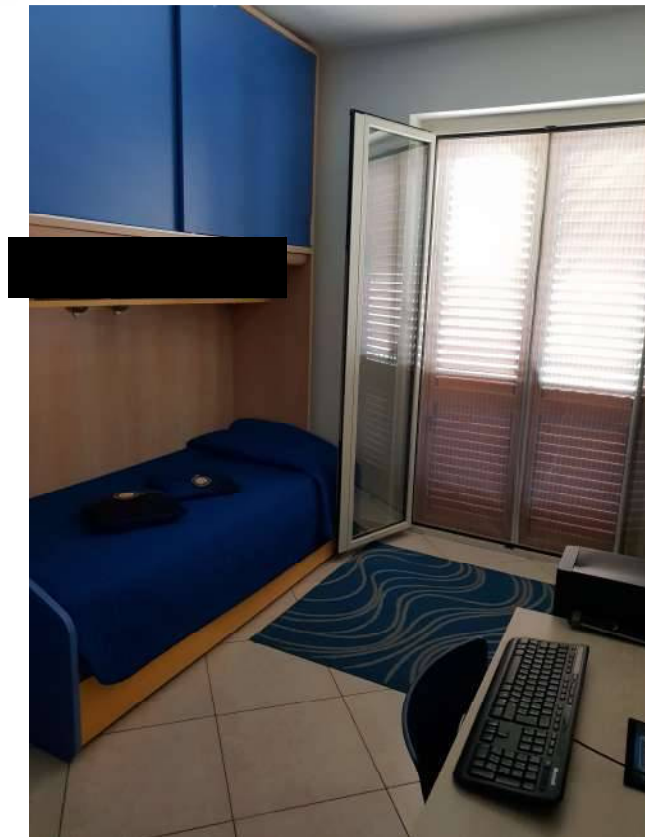

Foto n ° 57 – Idem foto n ° 47-49 – altra angolazione



Foto n ° 58 – Idem foto n ° 57 -

**TRIBUNALE DI ENNA – ESEC. IMMOB.**

**Procedura n °44/2018 R.G.  
Giudice: Dott. Noto Nunzio  
C.T.U.: Dott. Ing. Maria Rita Torrisi**



Foto n ° 59 – Locale lavanderia -



Foto n ° 60 – Idem foto n ° 44 – altra angolazione

# TRIBUNALE DI ENNA – ESEC. IMMOB.

Procedura n °44/2018 R.G.  
Giudice: Dott. Noto Nunzio  
C.T.U.: Dott. Ing. Maria Rita Torrisi



Foto n ° 61 – Idem foto n ° 45 – altra angolazione -



Foto n ° 62 – Piazzuola di arrivo al piano terzo ove insiste il sub 5

# TRIBUNALE DI ENNA – ESEC. IMMOB.

Procedura n °44/2018 R.G.  
Giudice: Dott. Noto Nunzio  
C.T.U.: Dott. Ing. Maria Rita Torrisi



Foto n ° 63 - Ascensore contraddistinto dal numeretto 3 e corrispondente al piano terzo



Foto n ° 64 – Particolare



# TRIBUNALE DI ENNA – ESEC. IMMOB.

Procedura n °44/2018 R.G.  
Giudice: Dott. Noto Nunzio  
C.T.U.: Dott. Ing. Maria Rita Torrisi



Foto n ° 65 - Ingresso soggiorno live -



Foto n ° 66 – Soggiorno live -

# TRIBUNALE DI ENNA – ESEC. IMMOB.

Procedura n °44/2018 R.G.  
Giudice: Dott. Noto Nunzio  
C.T.U.: Dott. Ing. Maria Rita Torrisi



Foto n ° 67 – Idem foto n ° 66 – altra angolazione -



Foto n ° 68 – Cucina -

# TRIBUNALE DI ENNA – ESEC. IMMOB.

Procedura n °44/2018 R.G.  
Giudice: Dott. Noto Nunzio  
C.T.U.: Dott. Ing. Maria Rita Torrisi



Foto n ° 69 – Cucina -



# TRIBUNALE DI ENNA – ESEC. IMMOB.

Procedura n °44/2018 R.G.

Giudice: Dott. Noto Nunzio

C.T.U.: Dott. Ing. Maria Rita Torrisi

Foto n ° 70 – Locale bagno -



Foto n ° 71 – Cucina – altra angolazione -



**TRIBUNALE DI ENNA – ESEC. IMMOB.**

**Procedura n °44/2018 R.G.**

**Giudice: Dott. Noto Nunzio**

**C.T.U.: Dott. Ing. Maria Rita Torrisi**

Foto n ° 72 – Corridoio -



Foto n ° 73 Ripostiglio -



Foto n ° 74 – Camera – letto -

**TRIBUNALE DI ENNA – ESEC. IMMOB.**

**Procedura n °44/2018 R.G.  
Giudice: Dott. Noto Nunzio  
C.T.U.: Dott. Ing. Maria Rita Torrisi**



Foto n ° 75 – Locale Bagno -



Foto n ° 76 – Idem foto n ° 75 – altra angolazione -

**TRIBUNALE DI ENNA – ESEC. IMMOB.**

**Procedura n °44/2018 R.G.  
Giudice: Dott. Noto Nunzio  
C.T.U.: Dott. Ing. Maria Rita Torrisi**



Foto n ° 77 - Altra camera - letto -



Foto n ° 78 – Idem foto n ° 77 – altra angolazione -

# TRIBUNALE DI ENNA – ESEC. IMMOB.

Procedura n °44/2018 R.G.  
Giudice: Dott. Noto Nunzio  
C.T.U.: Dott. Ing. Maria Rita Torrisi



Foto n ° 79 - Corridoio –



Foto n ° 80 – Spazio esterno al piano terra. –



**TRIBUNALE DI ENNA – ESEC. IMMOB.**

**Procedura n °44/2018 R.G.  
Giudice: Dott. Noto Nunzio  
C.T.U.: Dott. Ing. Maria Rita Torrisi**

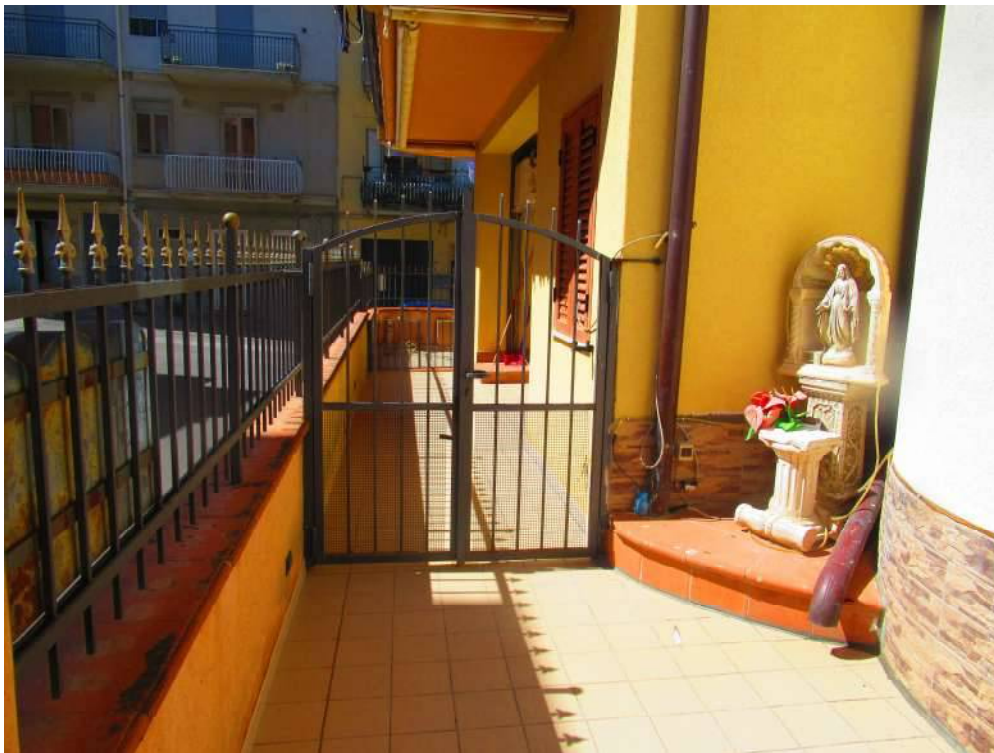

Foto n ° 81 – Idem c.s. –



Foto n ° 82 – Idem c.s. –

**TRIBUNALE DI ENNA – ESEC. IMMOB.**

**Procedura n °44/2018 R.G.  
Giudice: Dott. Noto Nunzio  
C.T.U.: Dott. Ing. Maria Rita Torrisi**



Foto n ° 83 – Porta d'ingresso al piano terra. –



Foto n ° 84 – Scale conducenti al piano S1. –

# TRIBUNALE DI ENNA – ESEC. IMMOB.

Procedura n °44/2018 R.G.  
Giudice: Dott. Noto Nunzio  
C.T.U.: Dott. Ing. Maria Rita Torrisi



Foto n ° 85 – Idem c.s. –



Foto n ° 86 – Ascensore al piano S1. –

# TRIBUNALE DI ENNA – ESEC. IMMOB.

Procedura n °44/2018 R.G.  
Giudice: Dott. Noto Nunzio  
C.T.U.: Dott. Ing. Maria Rita Torrisi



Foto n ° 87 – Porta d'ingresso al piano terra – altra angolazione. –



Foto n ° 88 – Locale al piano S1. –

**TRIBUNALE DI ENNA – ESEC. IMMOB.**

**Procedura n °44/2018 R.G.  
Giudice: Dott. Noto Nunzio  
C.T.U.: Dott. Ing. Maria Rita Torrisi**



Foto n ° 89 – Idem c.s. –



Foto n ° 90 – Idem c.s. –

**TRIBUNALE DI ENNA – ESEC. IMMOB.**

**Procedura n °44/2018 R.G.  
Giudice: Dott. Noto Nunzio  
C.T.U.: Dott. Ing. Maria Rita Torrisi**



Foto n ° 91 – Piccolo wc al piano S1. –



Foto n ° 92 – Altra angolazione del locale al piano S1. –

# TRIBUNALE DI ENNA – ESEC. IMMOB.

Procedura n °44/2018 R.G.  
Giudice: Dott. Noto Nunzio  
C.T.U.: Dott. Ing. Maria Rita Torrisi



Foto n ° 93 – Idem c.s. –



Foto n ° 94 – Idem c.s. –

# TRIBUNALE DI ENNA – ESEC. IMMOB.

Procedura n °44/2018 R.G.  
Giudice: Dott. Noto Nunzio  
C.T.U.: Dott. Ing. Maria Rita Torrisi



Foto n ° 95 – Porta d’ingresso all’immobile sub 8 del piano terra. –



Foto n ° 96 – Ingresso sub 8. –



# TRIBUNALE DI ENNA – ESEC. IMMOB.

Procedura n °44/2018 R.G.  
Giudice: Dott. Noto Nunzio  
C.T.U.: Dott. Ing. Maria Rita Torrisi



Foto n ° 97 – Stanza. –



Foto n ° 98 – Idem c.s. –

# TRIBUNALE DI ENNA – ESEC. IMMOB.

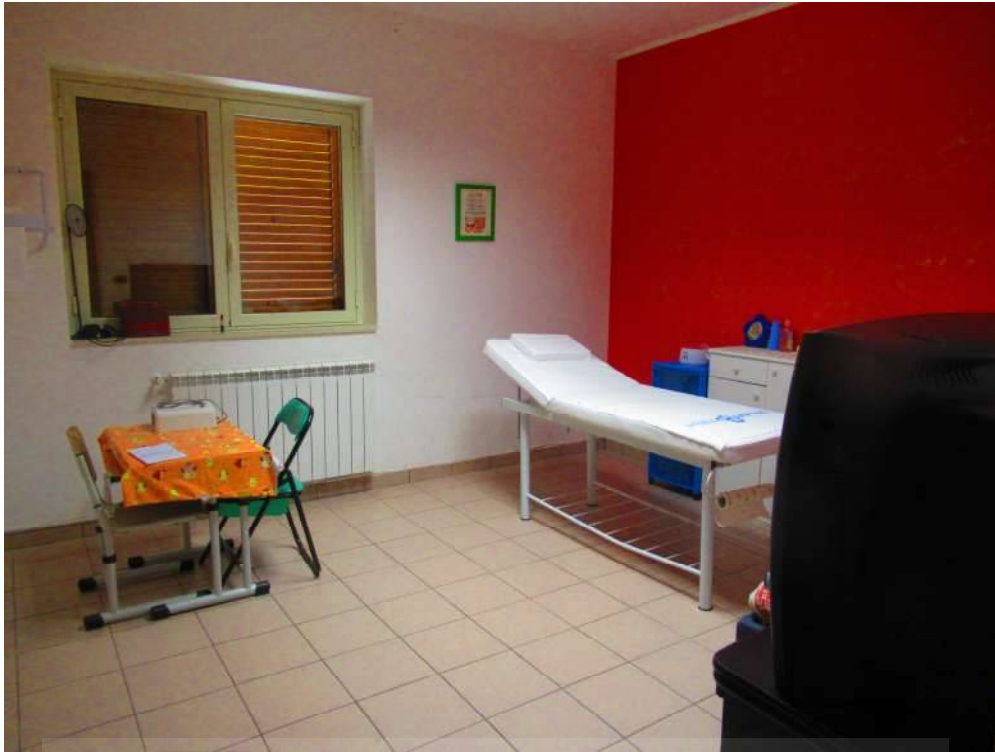
Procedura n °44/2018 R.G.  
Giudice: Dott. Noto Nunzio  
C.T.U.: Dott. Ing. Maria Rita Torrisi



Foto n ° 99 – Ingresso da altra angolazione. –



Foto n ° 100 – Cucina. –

**TRIBUNALE DI ENNA – ESEC. IMMOB.**

**Procedura n °44/2018 R.G.  
Giudice: Dott. Noto Nunzio  
C.T.U.: Dott. Ing. Maria Rita Torrisi**



Foto n ° 101 – Idem c.s. – altra angolazione. –



Foto n ° 102 – Locale wc del sub 8. –

**TRIBUNALE DI ENNA – ESEC. IMMOB.**

**Procedura n °44/2018 R.G.  
Giudice: Dott. Noto Nunzio  
C.T.U.: Dott. Ing. Maria Rita Torrisi**



Foto n ° 103 – Spazio esterno. –



Foto n ° 104 – Terrazza. –

# TRIBUNALE DI ENNA – ESEC. IMMOB.

Procedura n °44/2018 R.G.  
Giudice: Dott. Noto Nunzio  
C.T.U.: Dott. Ing. Maria Rita Torrisi



Foto n ° 105 – Idem c.s. –



Foto n ° 106 – Indicazione della via in Leonforte ove trovansi gli immobili pignorati. –

# TRIBUNALE DI ENNA – ESEC. IMMOB.

Procedura n °44/2018 R.G.  
Giudice: Dott. Noto Nunzio  
C.T.U.: Dott. Ing. Maria Rita Torrisi



Foto n ° 107 – Altro spazio esterno conducente al sub 9. –



Foto n ° 108 – Porta d'ingresso dell'immobile al piano terra sub 9. –

# TRIBUNALE DI ENNA – ESEC. IMMOB.

Procedura n °44/2018 R.G.  
Giudice: Dott. Noto Nunzio  
C.T.U.: Dott. Ing. Maria Rita Torrisi



Foto n ° 109 – Spazio esterno – altra angolazione. –



Foto n ° 110 – Ingresso dell'immobile sub 9. –

# TRIBUNALE DI ENNA – ESEC. IMMOB.

Procedura n °44/2018 R.G.  
Giudice: Dott. Noto Nunzio  
C.T.U.: Dott. Ing. Maria Rita Torrisi



Foto n ° 111 – Cucina. –



Foto n ° 112 – Stanza. –



# TRIBUNALE DI ENNA – ESEC. IMMOB.

Procedura n °44/2018 R.G.  
Giudice: Dott. Noto Nunzio  
C.T.U.: Dott. Ing. Maria Rita Torrisi



Foto n ° 113 – Idem c.s. –



Foto n ° 114 – Ingresso locale wc. –

# TRIBUNALE DI ENNA – ESEC. IMMOB.

Procedura n °44/2018 R.G.  
Giudice: Dott. Noto Nunzio  
C.T.U.: Dott. Ing. Maria Rita Torrisi



Foto n ° 115 – Locale wc. –



Foto n ° 116 – Ripostiglio. –

# TRIBUNALE DI ENNA – ESEC. IMMOB.

Procedura n °44/2018 R.G.  
Giudice: Dott. Noto Nunzio  
C.T.U.: Dott. Ing. Maria Rita Torrisi



Foto n ° 117 – Immobile sub 10. –



Foto n ° 118 – Idem c.s. –

# TRIBUNALE DI ENNA – ESEC. IMMOB.

Procedura n °44/2018 R.G.  
Giudice: Dott. Noto Nunzio  
C.T.U.: Dott. Ing. Maria Rita Torrisi



Foto n ° 119 – Ingresso sub 10. –



Foto n ° 120 – Idem foto n ° 118 – altra angolazione. –