

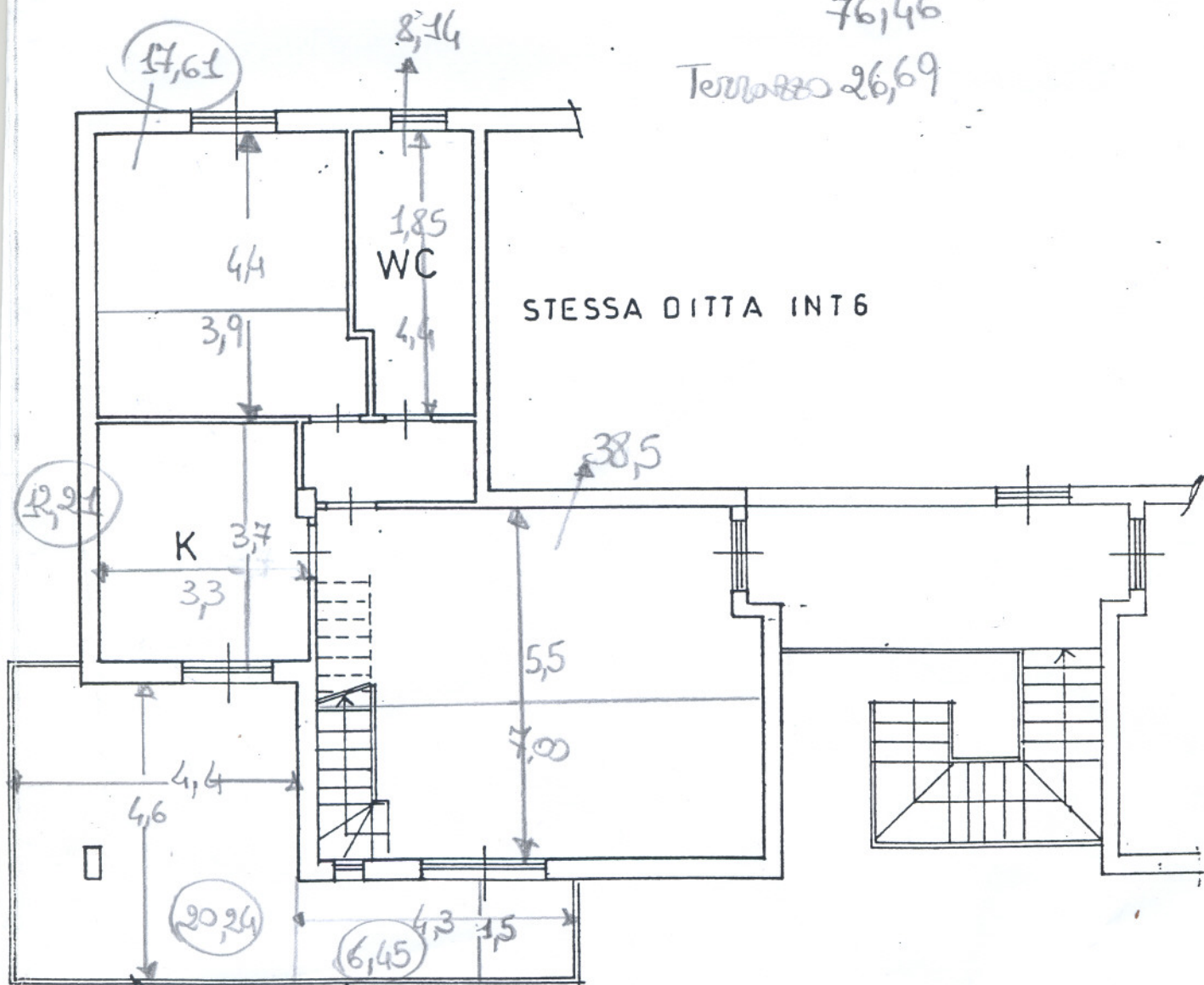

PIANO PRIMO INT 7
H=3.00

- CAMERA 17,61
- cucina 12,21
- Bagno 8,14
- Salone 38,5
- 76,46
- Terrazzo 26,69



Annunzio Poggiolini VIA DI P.P.A.

Autorella Bassa



ORIENTAMENTO

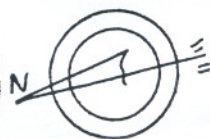

SCALA DI 1:100

one di N.C.
di variazione

ificativi catastali

sub. 12

Compilata dal **GEOMETRA DE MARZI FERNANDO**
 Iscritto all'albo de **GEOMETRI**
 della provincia di **ROMA**
 21/07/93

RISERVATO ALL'UFFICIO

ALLEGATO "A" AL n.83189/25111 del REPERTORIO

ANO SECONDO (SOTTOTETTO)
Hm-2.20

Terrazzo
 $4,5 \times 5,5 = 8,25$

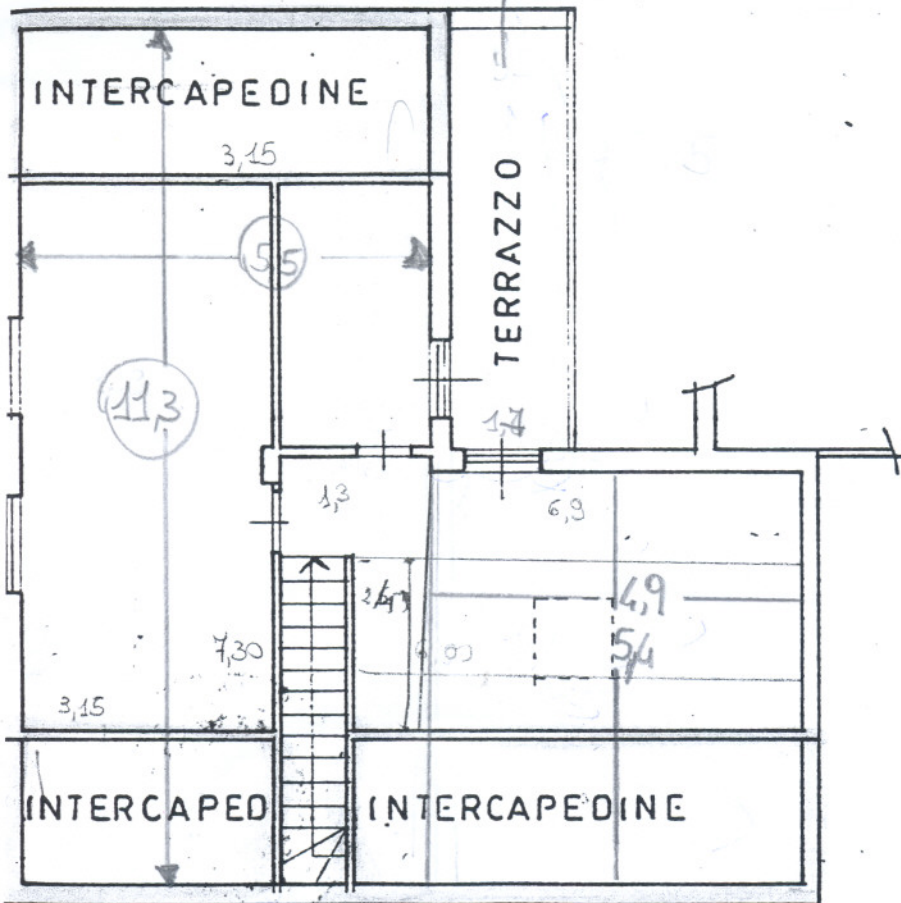

STESSA DITTA

$11,3 \times 5,5 = 62,15$ $4,9 \times 5,4 = 26,46$ $88,61$

Perimetra totale $88,61 + 76,46 = 165,07$
Terrazzi = $8,25 + 26,69 = 34,94$