arch. F. Maremmi
Ordine degli Architetti Pianificatori Paesaggisti e Conservatori della Provincia di Firenze
Settore A n. 1833
c.f. MRMFRC72T16D612L
via O. Fedi 43 50058 San Mauro a Signa-FI federico@maremmi.it

DIM FOGLIO	A1
SCALA	1 : 100

richiedente
Immobiliare 90 srl (Giuseppe Becherini)

oggetto
PROGETTO PER LA COSTRUZIONE DI EDIFICIO PER CIVILE ABITAZIONE
COMUNE DI CAMPI BISENZIO
Via Trento

tavola
SP_P1_r3

titolo
Piante e Sezioni di Progetto

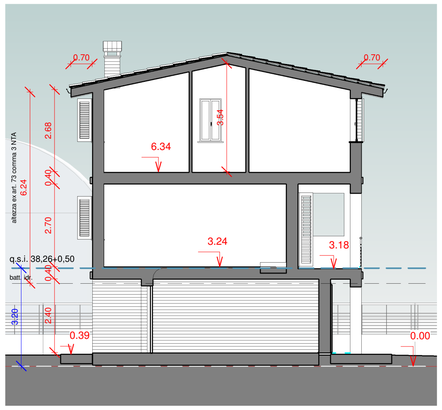

Sezione A-A

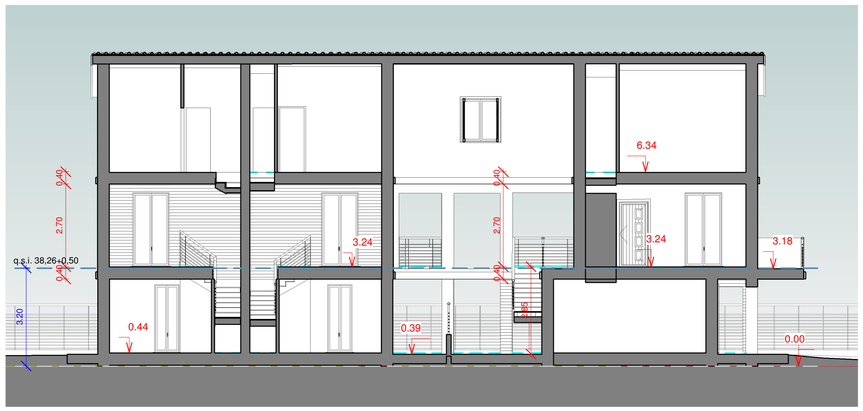

Sezione B-B

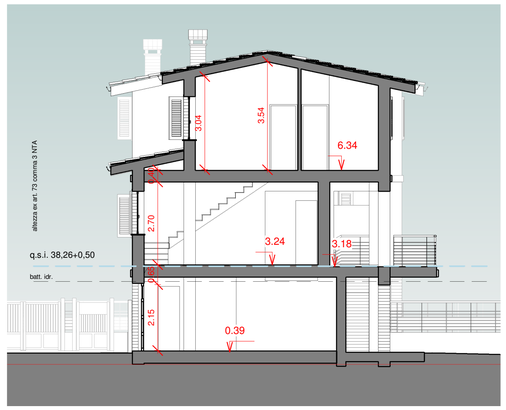

Sezione C-C

PIANO TERRA

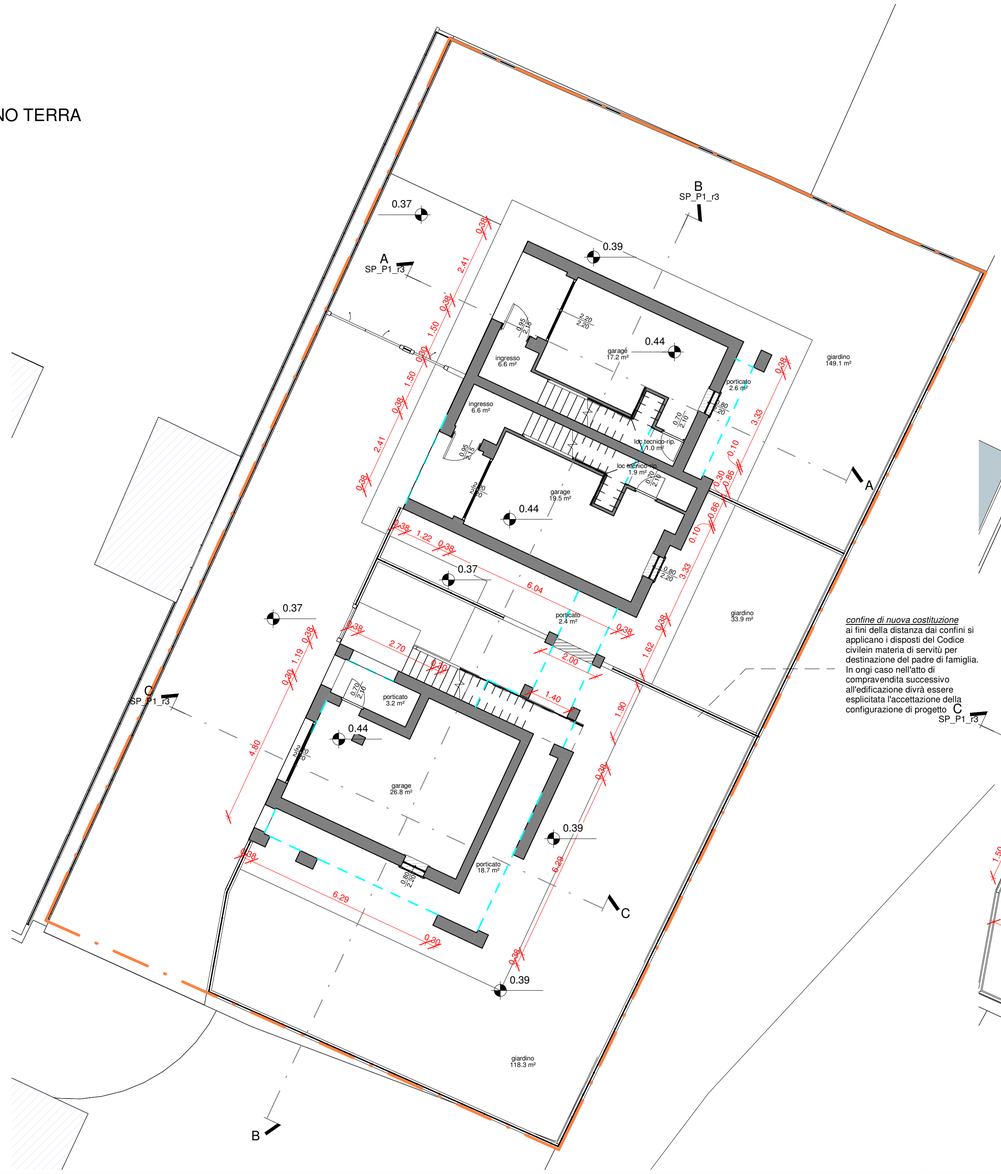

confine di nuova costituzione
ai fini della distanza dai confini si applicano i disposti del Codice civilein materia di servitù per destinazione del padre di famiglia. In ongi caso nell'atto di compravendita successivo all'edificazione divrà essere esplicitata l'accettazione della configurazione di progetto.

PIANO PRIMO
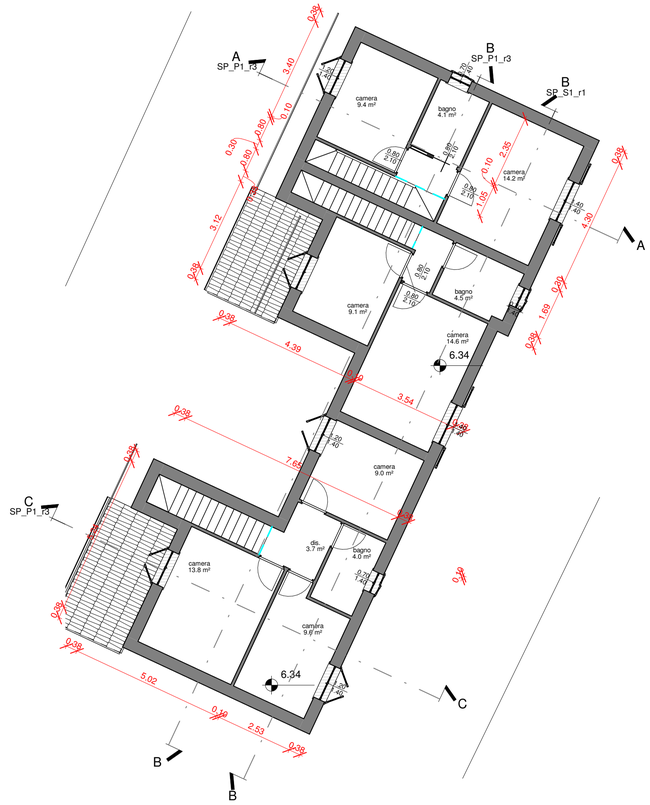
PIANO SECONDO