

Agenzia del Territorio
CATASTO FABBRICATI
Ufficio Provinciale di
Roma

ELABORATO PLANIMETRICO
Compilato da:
Fiore Marco
Iscritto all'albo:
Geometri
Prov. Roma N. 8513

Comune di Roma
Sezione: Foglio: 715 Particella: 2240

Protocollo n. RM0887740 del 01/07/2009
Tipo Mappale n. 743083 del 04/06/2009

Dimostrazione grafica dei subalterni Scala 1 : 500

PIANO TERRA

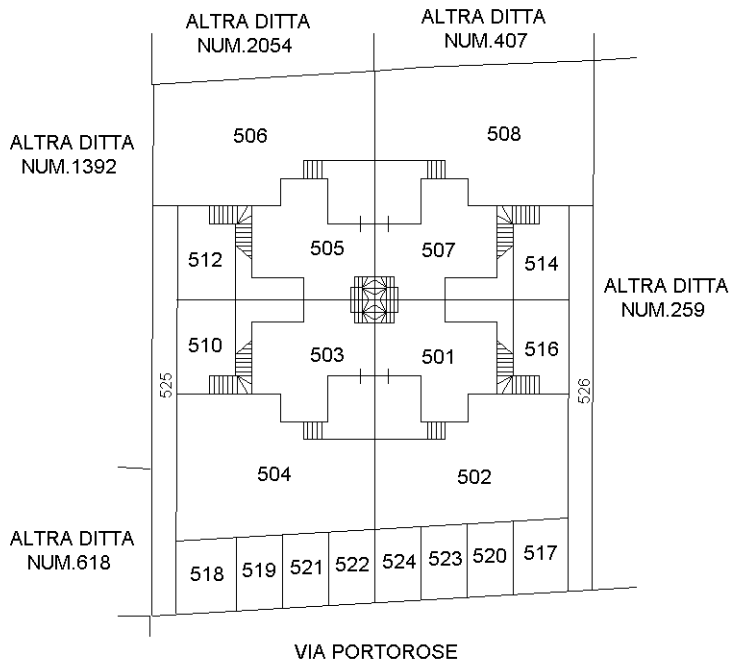

PIANO PRIMO

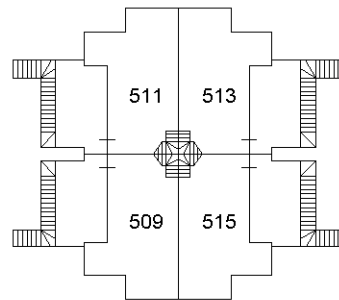

PIANO SEMINTERRATO

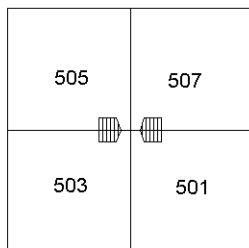

PIANO SECONDO/SOTTOTETTO

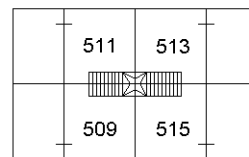

Ultima planimetria in atti

**Agenzia del Territorio
CATASTO FABBRICATI
Ufficio Provinciale di
Roma**

Dichiarazione protocollo n. RM0927442 del 29/07/2010

Planimetria di u.i.u. in Comune di Roma

Via Portorose

civ. 71/E

Identificativi Catastali:

Sezione:

Foglio: 715

Particella: 2240

Subalterno: 507

Compilata da:

Stanisci Giuseppe

Iscritto all'albo:

Geometri

Prov. Roma

N. 8449

Scheda n. 1

Scala 1:200

**ABITAZIONE INT.4
PIANO TERRA H 2.90 M**

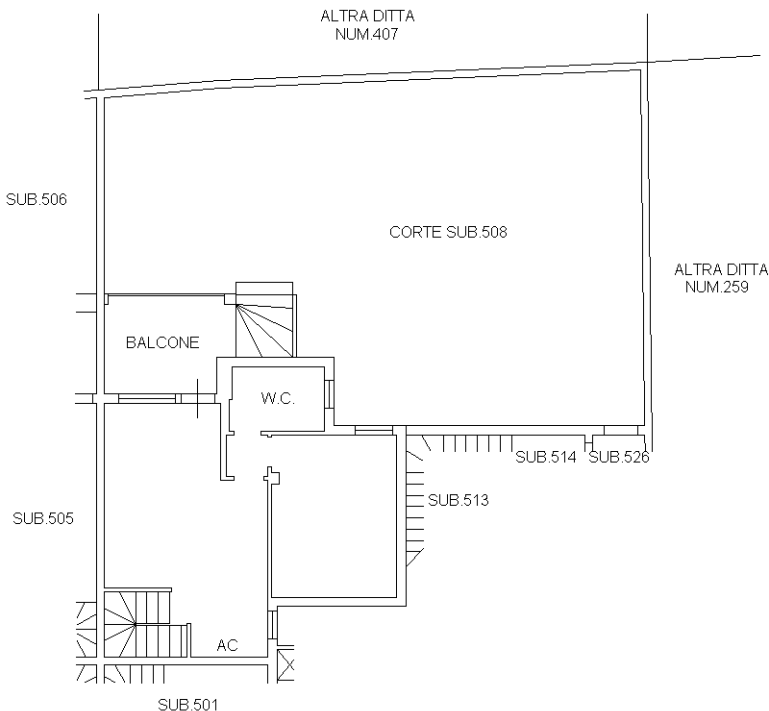

PIANO SEMINTERRATO H 2.60 M

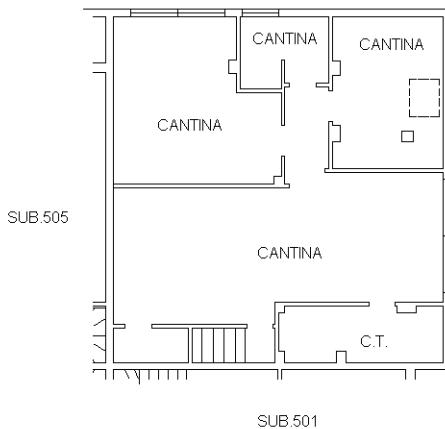

Ultima planimetria in atti

Catasto dei Fabbricati - Situazione al 24/01/2023 - Comune di FIUMICINO(M297) - < Foglio 715 - Particella 2240 - Subalterno 508 > - Uiu graffiata
VIA PORTOROSE n. 71/E Interno 4 Piano T-S1

**Agenzia del Territorio
CATASTO FABBRICATI
Ufficio Provinciale di
Roma**

Dichiarazione protocollo n. RM0771224 del 09/06/2009

Planimetria di u.i.u. in Comune di Roma

Via Portorose

civ. 71/B-71/E

Identificativi Catastali:

Sezione:
Foglio: 715
Particella: 2240
Subalterno: 520

Compilata da:
Fiore Marco

Iscritto all'albo:
Geometri

Prov. Roma

N. 8513

Scheda n. 1

Scala 1:200

POSTO AUTO 4
PIANO TERRA

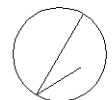
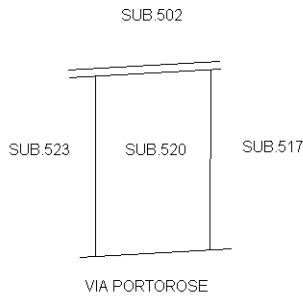

Ultima planimetria in atti