

REGIONE AUTONOMA TRENITINO-ALTO ADIGE
(D.P.R. 31 luglio 1978, n. 569)
NUOVO CATASTO EDILIZIO URBANO
(R. Decreto Legge 13 aprile 1939, n. 652)

Mod. Am (C.E.1)
N. d'ord. 1
N. fogli 1

Planimetria (*) dell'immobile situato nel Comune di LISIGNAGO
allegata alla dichiarazione presentata all'Ufficio catasto di TRENTO
C.C. LISIGNAGO F.M. 7 P.Ed. 135 Sub. P.T. 180 P.M. 1-2
Ufficio tavolare di TRENTO

Rilievo (*) in conformità allo stato reale

Compilato dal P.I. UGO FACCENDA

(Titolo, Nome e Cognome del Tecnico)

Iscritto all'Albo DEI PERITI

della Provincia di TRENTO

Data 28-12-1992

Timbro e firma

ESTRAITTO MAPPA SCALA 1:1000

SPAZIO RISERVATO ALL'UFFICIO CATASTO
Subalterni controllati in data
Il Tecnico Catastale
Mod. 97 n. 6528/92 P.C. imp. Cat. Cl.

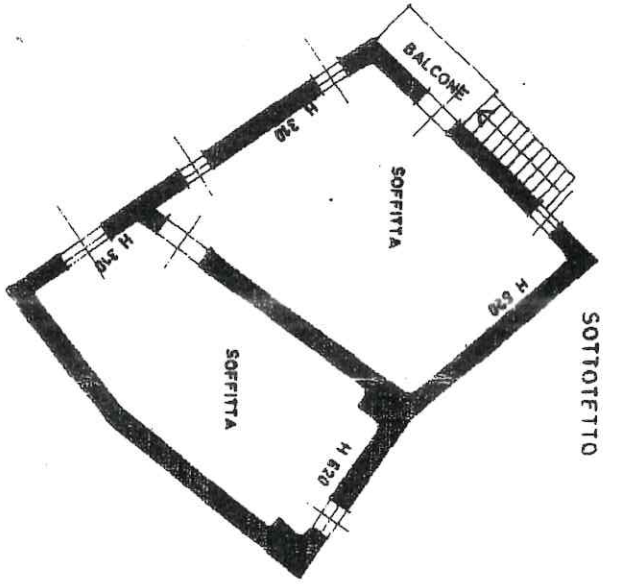
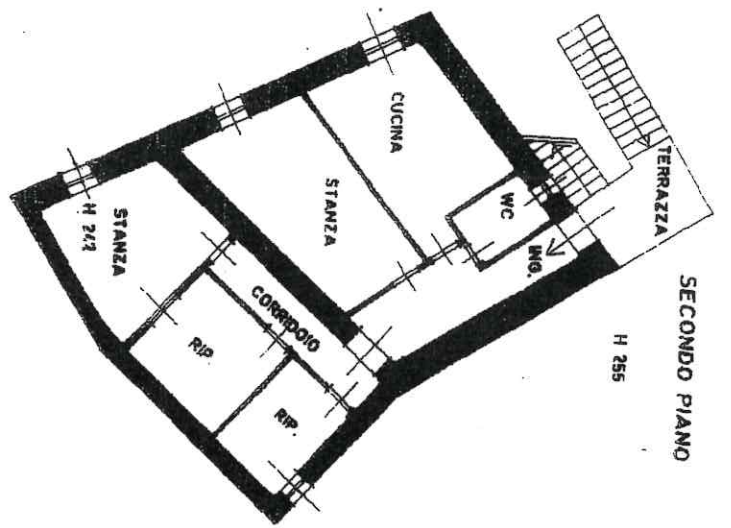
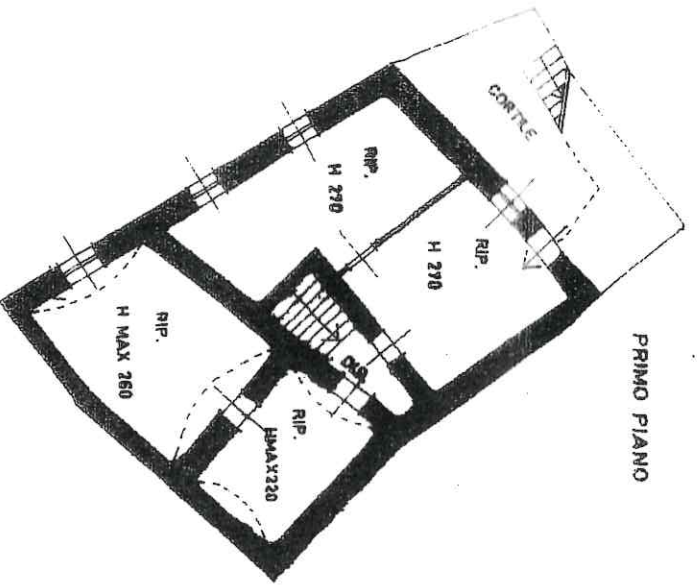
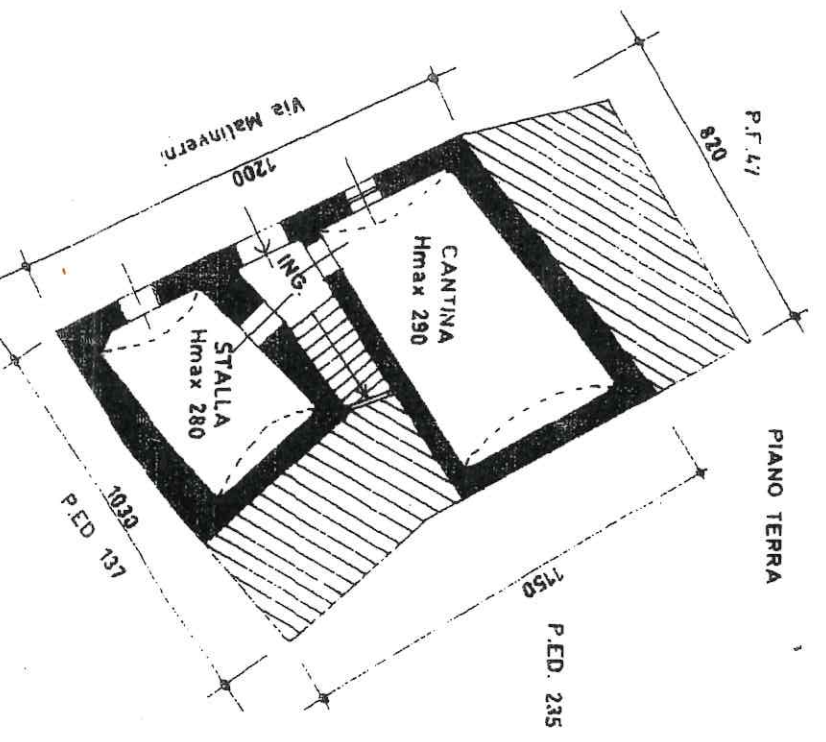
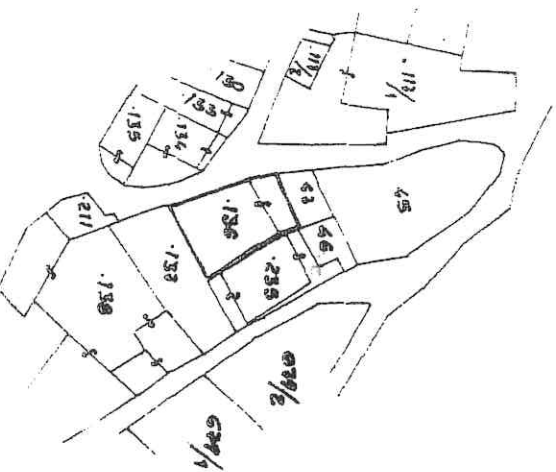

(*) Indicare in principali misure esatere

