

Completata da:  
Ferritto all'albo:  
Architetti  
Prov. Bari N. 2081

Identificativi Catastali:  
Sezione:  
Foglio: 69  
Particella: 840  
Subalterno:

Dichiarazione protocollo n. 11015/067 del 22/07/2005  
Pianimetria di u.i.u. in Comune di Galatina  
civ. SNC

Agenzia del Territorio  
**CATASTO FABBRICATI**  
Ufficio provinciale di  
LECCE

Scala 1:200

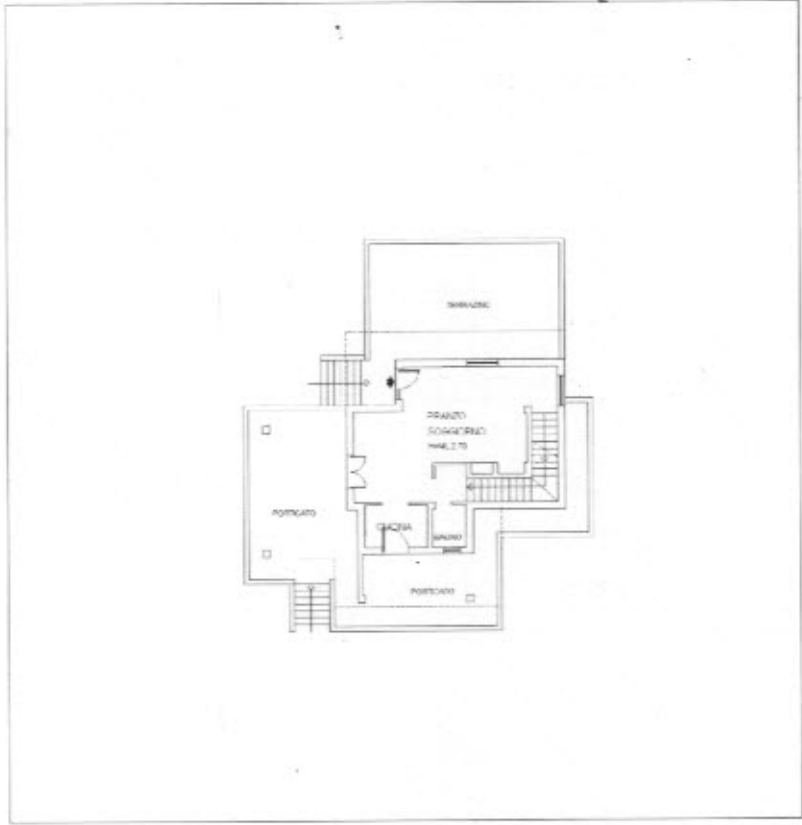

PIANO TERRA



PIANO PRIMO



PIANO SEMINTERRATO

Ultima planimetria in atti

Data: 20/03/2023 - n. T415526 - Richiedente: SCLSFN79A20D862V

Totale schede: 1 - Formato di acquisizione: A3(297x420) - Formato stampa richiesto: A4(210x297)