

Agenzia delle Entrate
CATASTO FABBRICATI
Ufficio provinciale di
Palermo

Dichiarazione protocollo n. PA0179847 del 04/09/2017
Planimetria di u.i.u. in Comune di Cinisi
Contrada Monachelle

civ. SNC

Identificativi Catastali:
Sezione: 11
Foglio: 11
Particella: 2036
Subalterno: 1

Compilata da:
Baisano Guglielmo
Iscritto all'albo:
Geometri
Prov. Palermo
N. 3603

Scheda 1: 1
Scala 1: 200

p.la 2038

PIANO TERRA
h med. = 355 cm

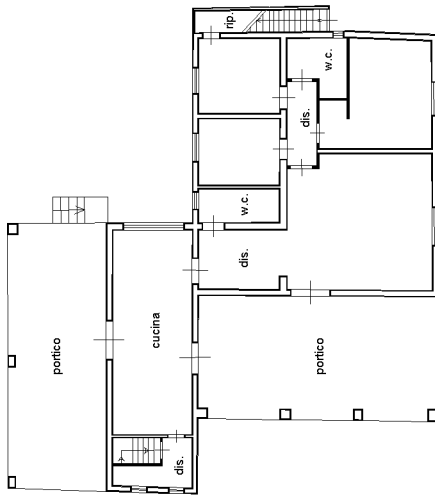

p.la 2038

PIANO PRIMO
h med. = 310 cm

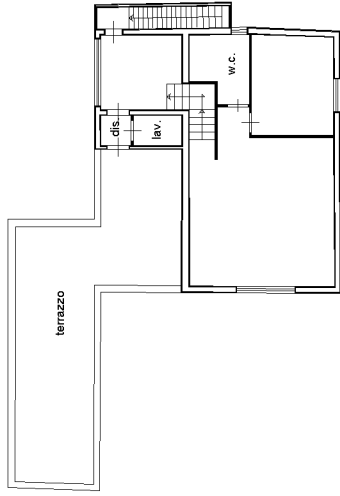

p.la 2038

PIANO S 1
h = 270 cm

