

Via Municipio snc. 03030 Broccostella (FR)
C.F. : RBNDNC73H1183N
P.IVA 0228710802
Casella PEC: domenico.urbano@ingpec.eu
Cell. : 320 431 9990

Committente: CANINI ANNA MARIA - C.F. CNNNNN446P51D08ZV
residente a Sora (FR) in Viale S. Domenico 2

Ubicazione: COMUNE DI SORA
Provincia di Frosinone
Località S. Sisto

Progetto: Legge n. 47 del 28/02/85 e s.m. e.i.
INTEGRAZIONE PRATICA DI CONDONO EDILIZIO
PRATICA N. 2228 del Registro Generale
- richiesta integrazione pratica prot. n. 10676 del 14/03/2006

Rif. Catastale: Foglio n. 39 mappale n. 493

Fase Progettuale: Integrazione pratica di condono edilizio n. 2228 [L. 47/85]

ELABORATO GRAFICO:
- PROGETTO DI COMPLETAMENTO
- INDIVIDUAZIONE GRAFICA DELLE
SUPERFICI OGGETTO DI SANATORIA

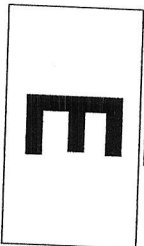

Titolo Tavola:
Il Committente
Anna Maria Canini
Anna Maria Canini

Il Tecnico incaricato
Ing. Domenico Urbano



Allegato alla CONCESSIONE EDILIZIA
IN SANATORIA N° 2228 del 14/03/2006
06-11-2021

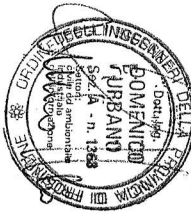

Scala disegno: 1:100 - 1:1000

Nome file interno: -

Rev.: Data: Nota di revisione:

PLANIMETRIA UBICATIVA SU BASE CATASTALE
- FOGLIO N. 39 DEL COMUNE DI SORA
- PARTICELLA N. 493

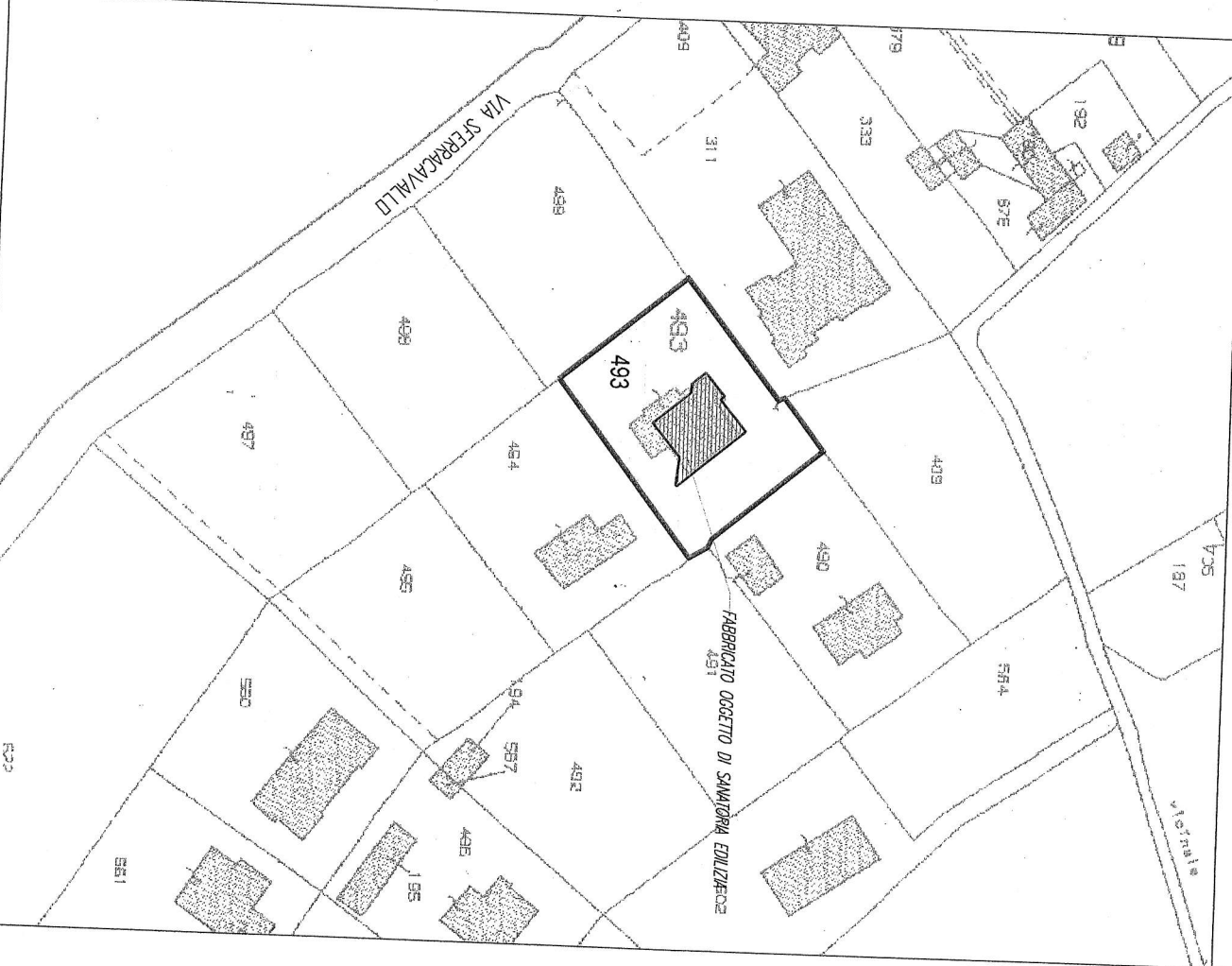



PIANTA PIANO TERRA

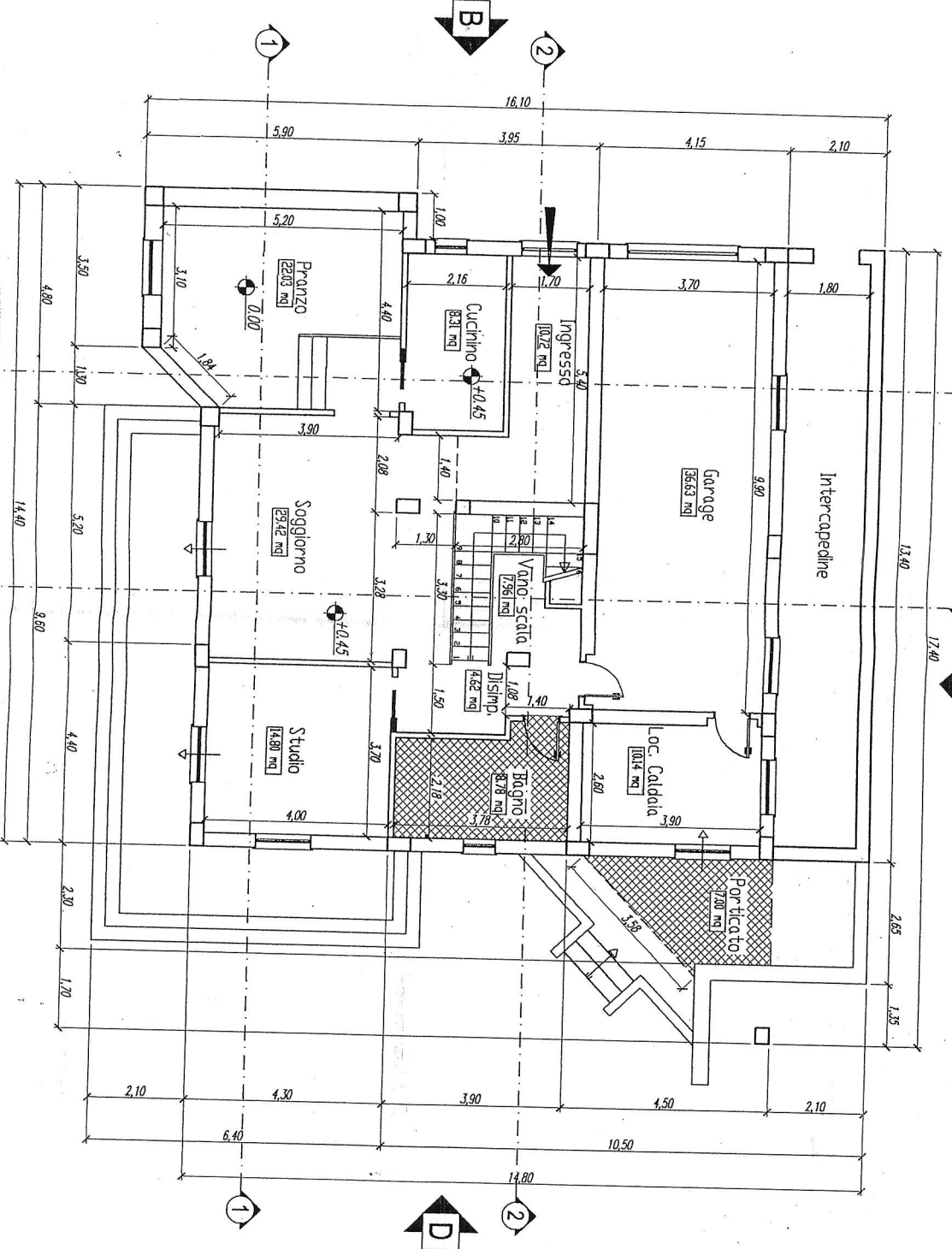



PIANTA PIANO PRIMO

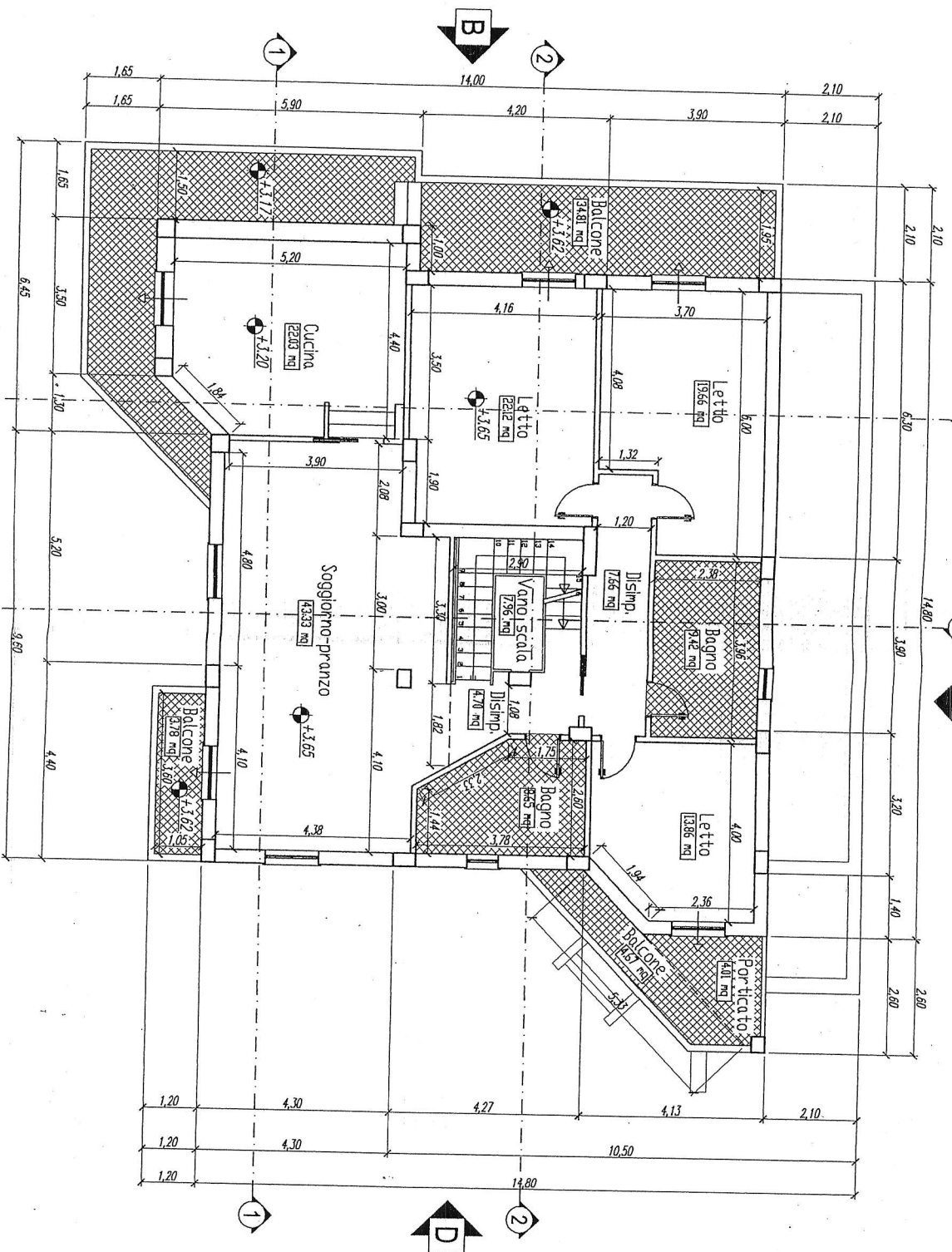



PIANTA PIANO SECONDO

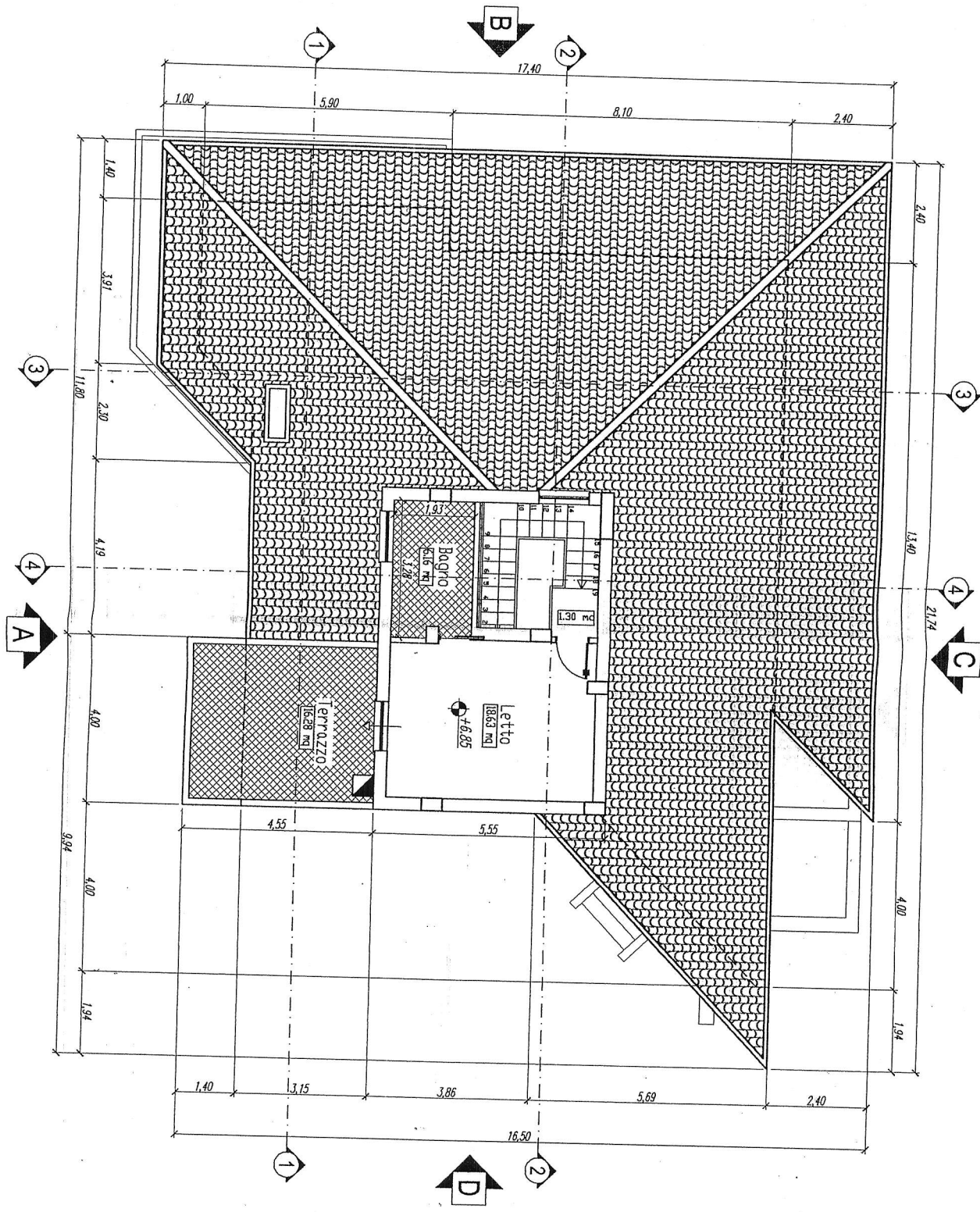

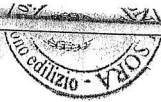

PIANTA COPERTURA

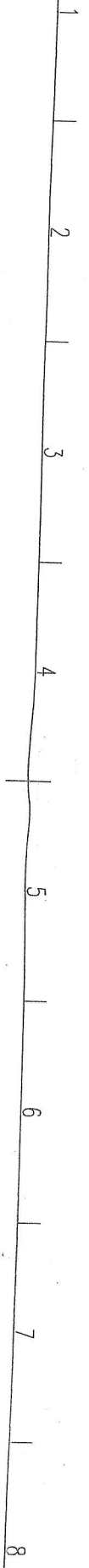
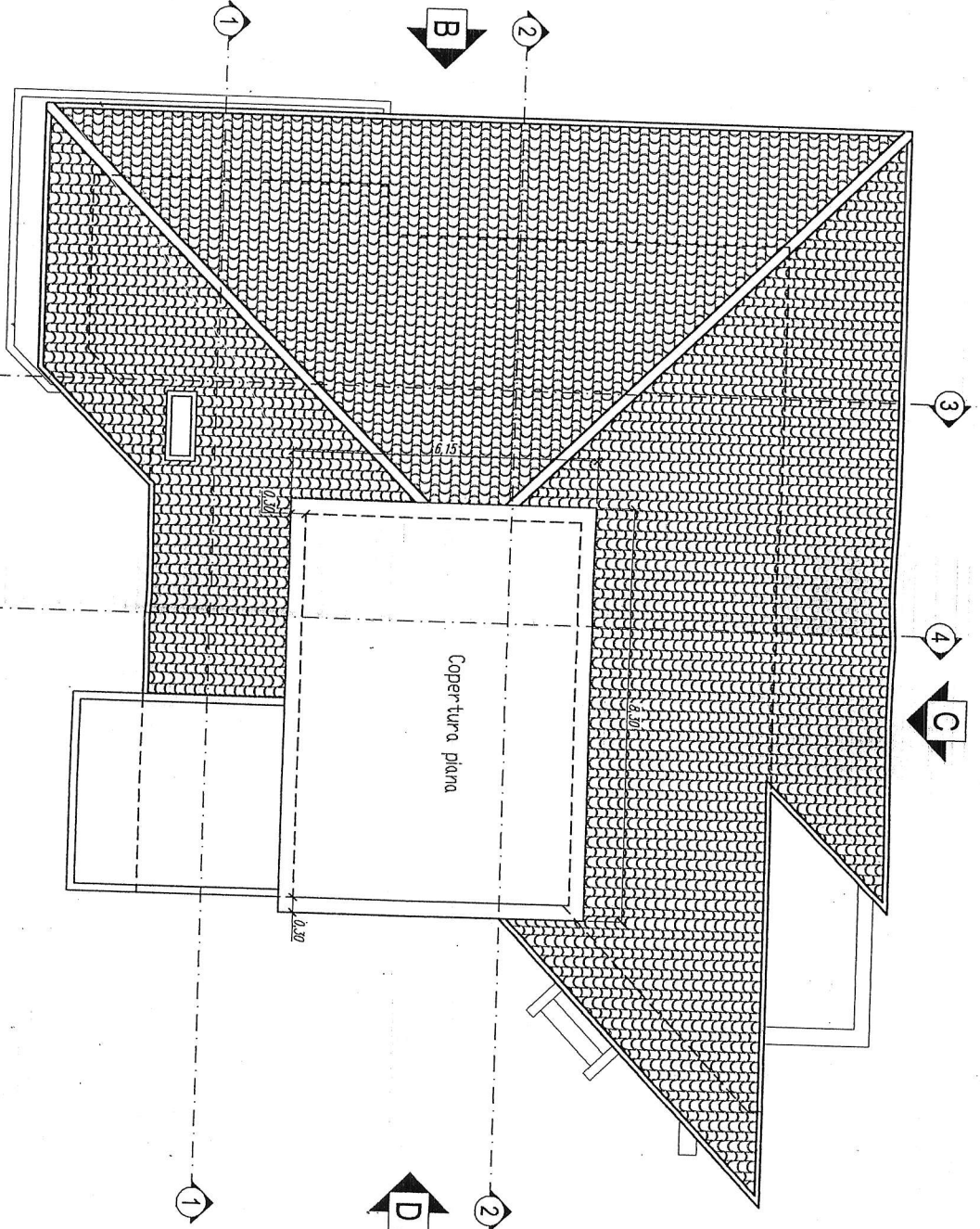

A
B
C
D
E
F



1
2
3
4
5
6
7
8

PROSETTO "A"

PROSETTO "B"



A
B
C
D
E
F



1 2 3 4 5 6 7 8

PROSETTO "C"

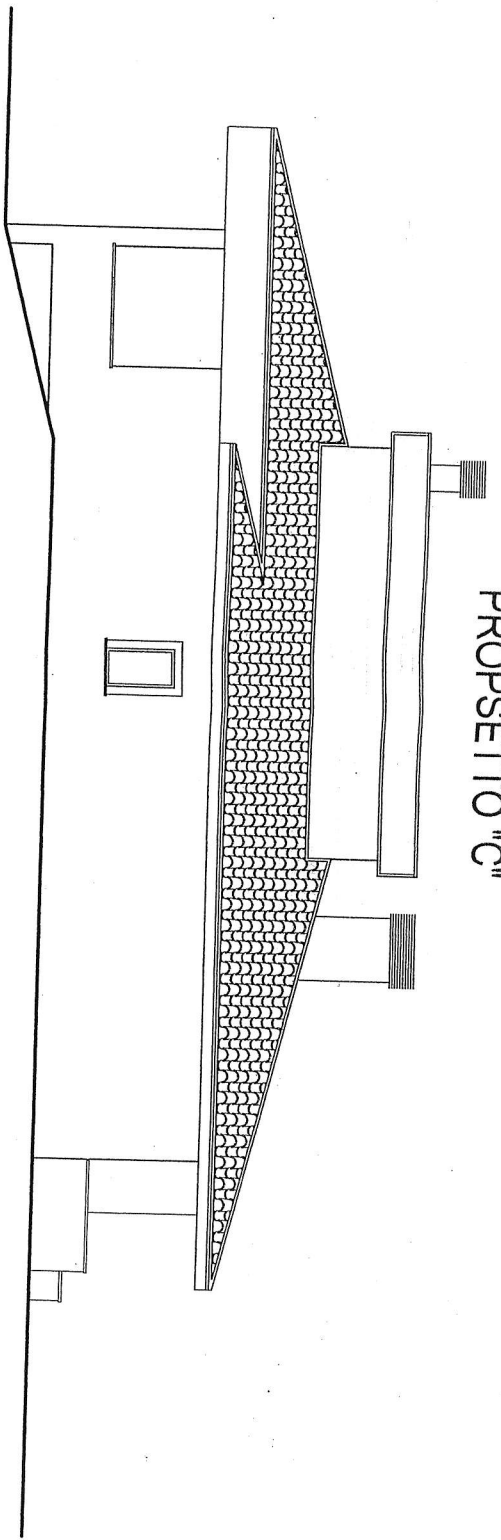

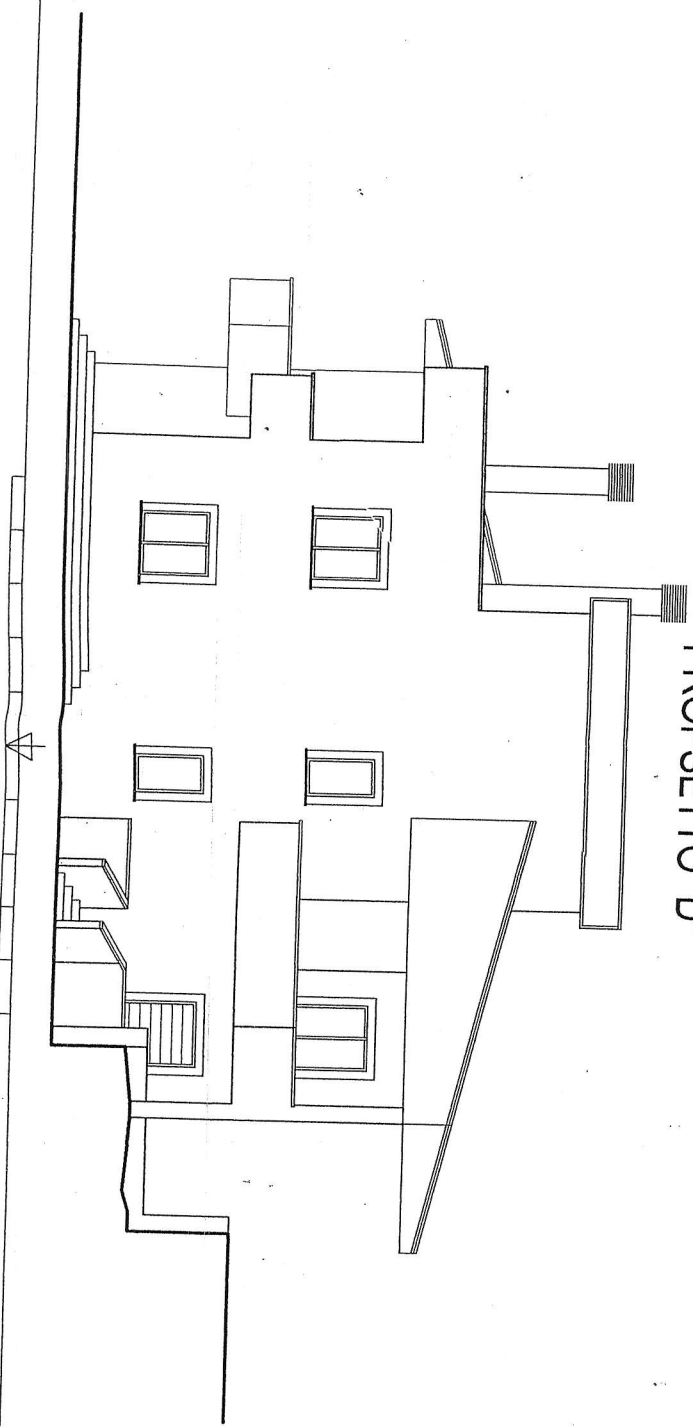

PROSETTO "D"

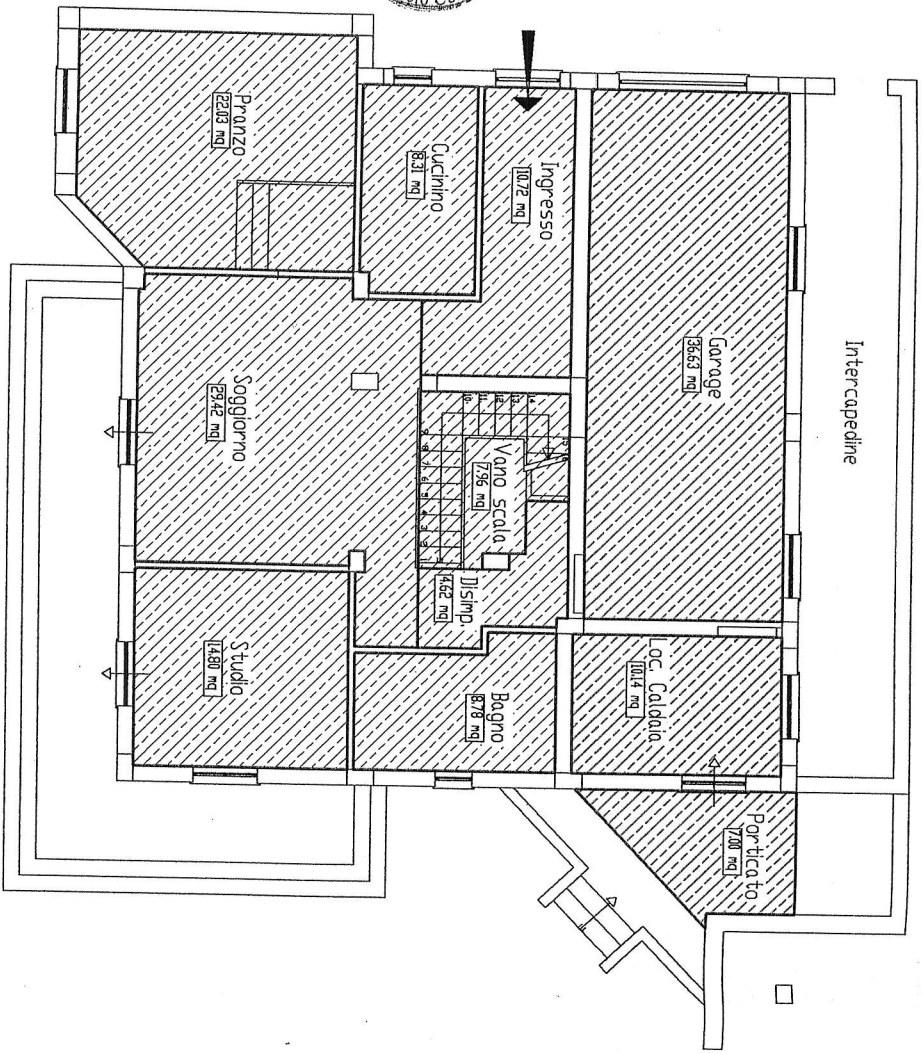

A B C D E F

PIANTA PIANO TERRA



	SUPERFICI UTILI SU OGGETTO DI SANATORIA
	SUPERFICI NON RESIDENZIALI SU OGGETTO DI SANATORIA



Calcolo superficie complessiva S.c. di piano:	Volumetria Piano Terra:
Su piano Terra = 106,64 mq	Vol piano Terra = 576,58 mc
Snr piano Terra = 53,77 mq	
Sr: 60% Snr = 32,26 mq	
Supr: Su + Sr = 138,90 mq	

1 2 3 4 5 6 7 8

A B C D E F

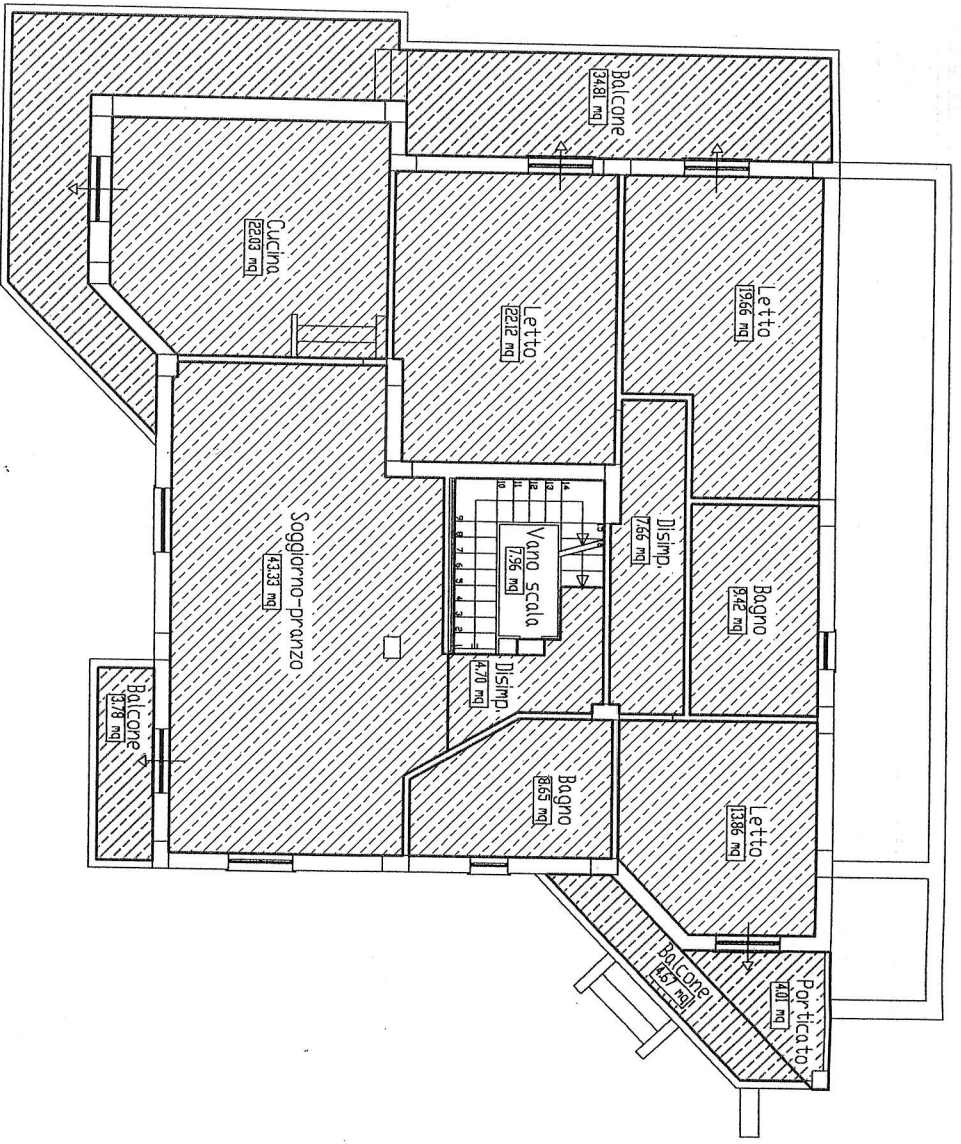
PIANTA PIANO PRIMO





	SUPERFICI UTILI SU OGGETTO DI SANATORIA
	SUPERFICI NON RESIDENZIALI SFR OGGETTO DI SANATORIA
Calcolo superficie complessiva S_c di piano:	
S _u piano Primo =	151.43 mq
S _{nr} piano Primo =	47.27 mq
S _c : 80% S _{nr} =	28.36 mq
S _c (p): S _u + S _c =	179.79 mq
Volumetria Piano Primo:	
V _{ip} piano Primo =	590.70 mc

1 2 3 4 5 6 7 8

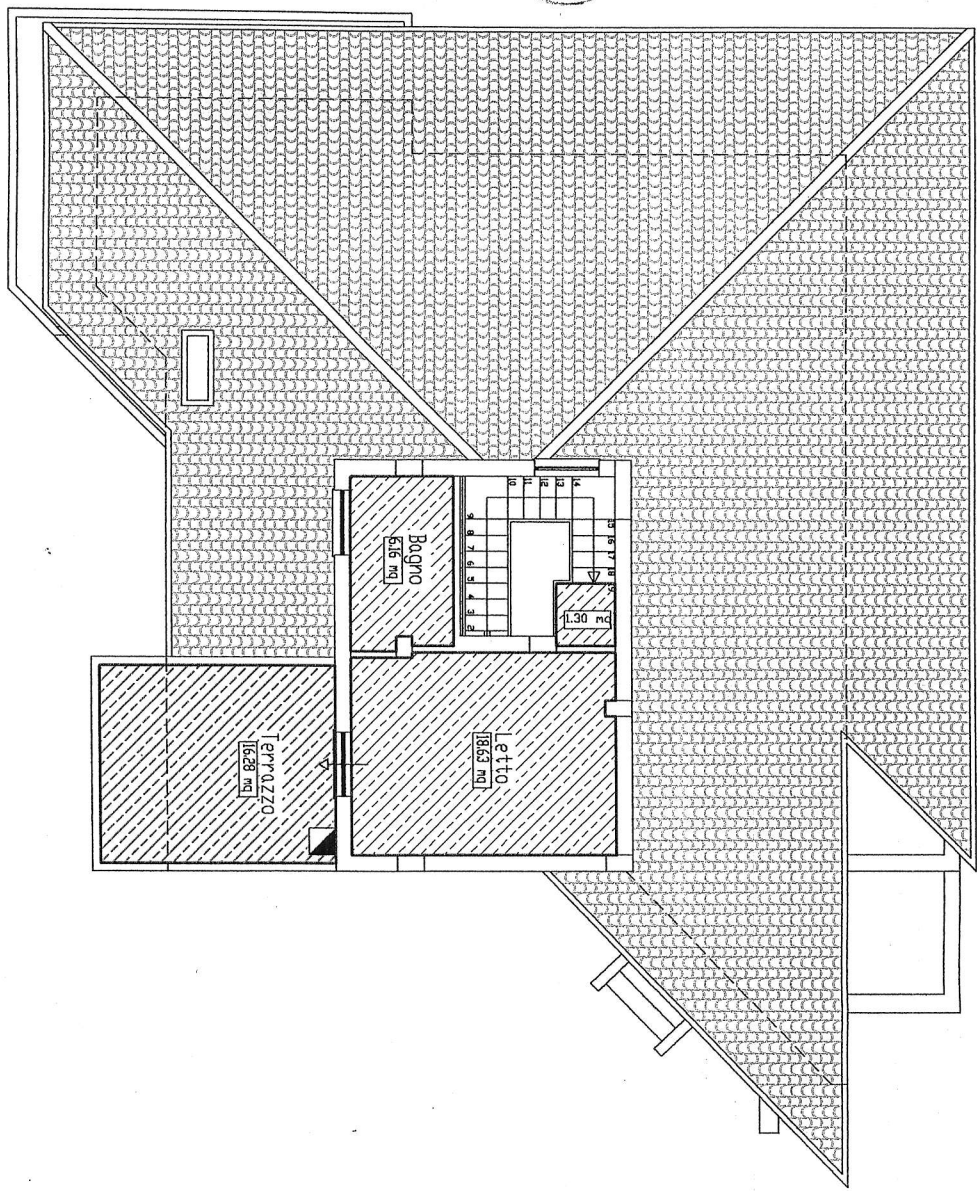
PIANTA PIANO SECONDO



	SUPERFICI UTILI SU OGGETTO DI SANATORIA		
	SUPERFICI NON RESIDENZIALI SUI OGGETTO DI SANATORIA		
Calcolo superficie complessiva S_c di piano:		Volumetria Piano Secondo:	
S _u piano Secondo =	26,09 mq	V _{2p} piano Secondo =	135,91 mc
S _{nr} piano Secondo =	16,28 mq		
S _c : 60% S _{nr} =	9,77 mq		
S _{c,2p} : S _u + S _r =	35,86 mq		
Calcolo superficie complessiva S_c TOTALE:		Volumetria TOTALE:	
S _{c,2p} : S _u + S _r =	138,90 mq	V _{01p} piano Terra =	576,58 mc
S _{c,1p} : S _u + S _r =	179,79 mq	V _{1p} piano Primo =	590,70 mc
S _{c,2p} : S _u + S _r =	35,86 mq	V _{2p} piano Secondo =	135,91 mc
S _{c,TOT} =	354,55 mq	V _{TOT} =	1303,19 mc

A B C D E F