

MODULARIO
P. GEN. N. 488



MINISTERO DELLE FINANZE
DIREZIONE GENERALE DEL CATASTO E DEI SERVIZI TECNICI ERARIALI
NUOVO CATASTO EDILIZIO URBANO

(R. DECRETO-LEGGE 13 APRILE 1939, N. 652)

Planimetria dell'immobile situato nel Comune di Senigallia Via Garibaldi
Ditta Alfeo Antonelli fu Alfredo
Allegata alla dichiarazione presentata all'Ufficio^(*) tecnico Erariale di Ancona
(*) Tecnico Erariale del Comune

Mod. A (Nuovo Catasto Edilizio Urbano)

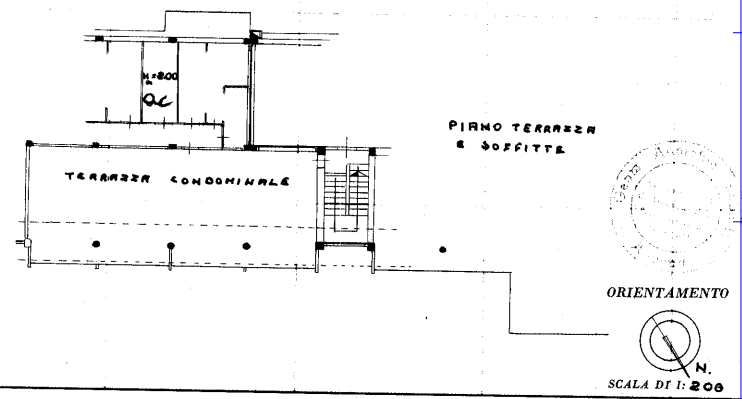
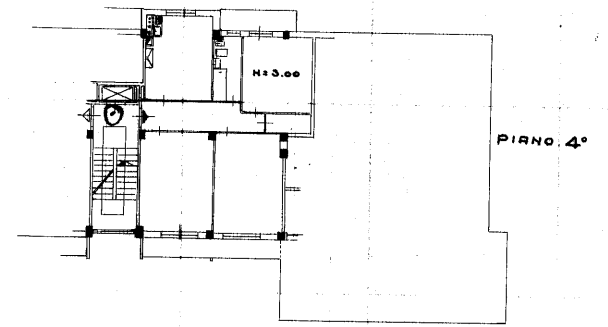
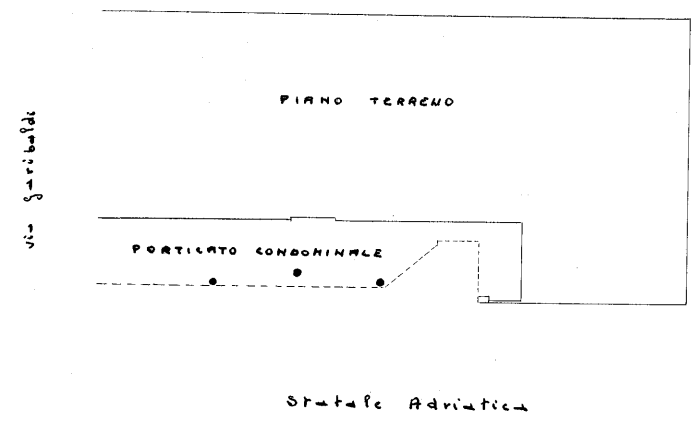

SPAZIO RISERVATO PER LE ANNOTAZIONI D'UFFICIO		Compilata dal Geometra <u>Roberto Annichini</u> <small>(Titolo, nome e cognome del tecnico)</small> Iscritto all'Albo dei Geometri della Provincia di <u>Ancona</u> DATA <u>22 Novembre 1962</u> Firma: <u>Annichini Roberto</u>
DATA <u>26-11-1962</u> PROT. N° <u>399</u>	<u>22 GIU 1964</u> IL TECNICO ERARIALE	

Ultima planimetria in atti

Data presentazione: 26/11/1962 - Data: 07/03/2022 - n. T227438 - Richiedente: BLDGRG46A09A2711
Totale schede: 1 - Formato di acquisizione: A2(420x594) - Formato stampa richiesta: A4(210x297)

10 metri