

**Agenzia del Territorio
CATASTO FABBRICATI
Ufficio Provinciale di
Campobasso**

Dichiarazione protocollo n. CB0228210 del 10/12/2008

Planimetria di u.i.u. in Comune di Petacciato

Contrada Tratturo

civ. M

Identificativi Catastali:

Sezione:
Foglio: 25
Particella: 783
Subalterno: 2

Compilata da:
Di Vito Luigi Gabriele

Iscritto all'albo:
Geometri

Prov. Campobasso

N. 913

Scheda n. 1

Scala 1:200

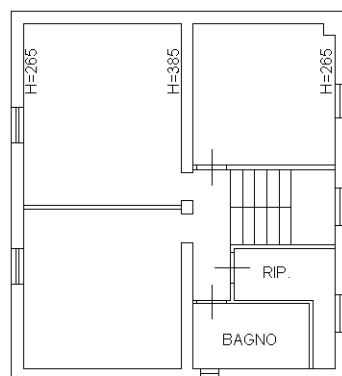

PIANO PRIMO Hm=325

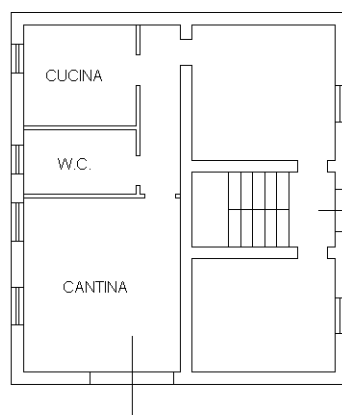

PIANO TERRA H=270

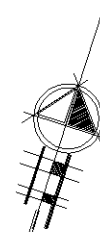

Catasto dei Fabbricati - Situazione al 27/08/2021 - Comune di PETACCIATO (G506) - < Foglio: 25 - Particella: 783 - Subalterno: 2 >
CONTRADA TRATTURO n. M piano: T-1 lotto: RR;

Ultima planimetria in atti