

MODULARIO  
F. rig. rend. 407



MINISTERO DELLE FINANZE  
DIREZIONE GENERALE DEL CATASTO E DEI SS.TT.EE.  
**CATASTO EDILIZIO URBANO** (RDL 13-4-1939, n. 652)

MOD. **BN** (CEU)

Planimetria di u.i.u. in Comune di MILANO ..... via MONTE OLIVETO ..... civ. 10

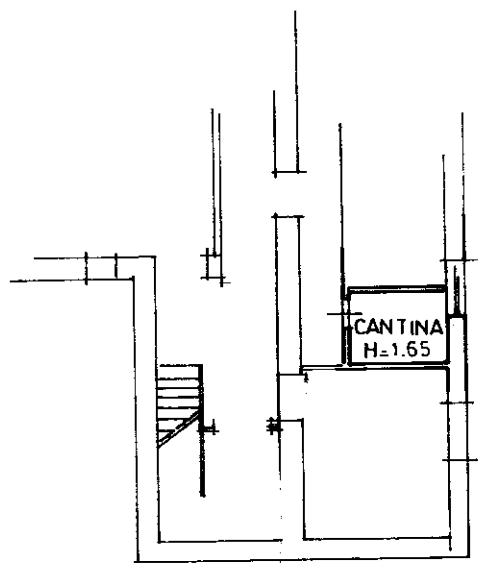
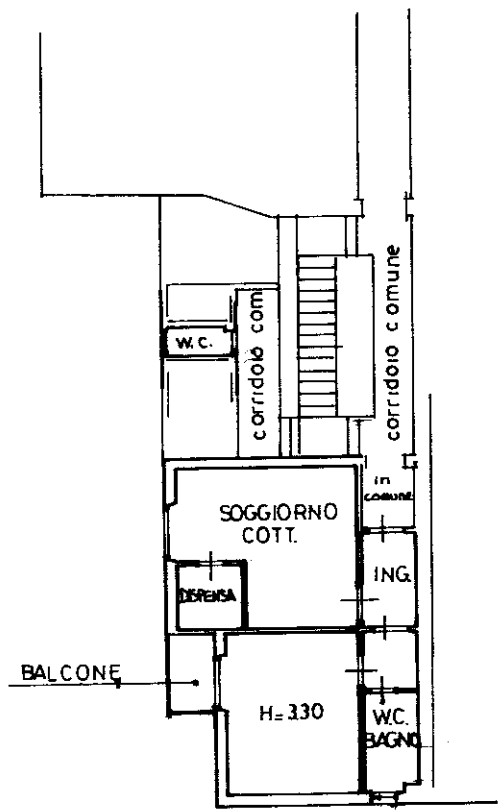

00291187

**ORIENTAMENTO**

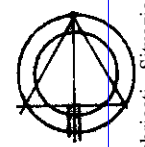

SCALA DI 1:200

RISERVATO ALL'UFFICIO

Dichiarazione di N.C.   
Denuncia di variazione

Compilate dal P.I. EDILE  
(Titolo, cognome e nome)  
ANTONIO MAGGI

Ultima planimetria in atti  
Data presentazione 15/11/2023  
Totale schede 110 sub 714

Isritto all'albo de P.I. EDILI  
della provincia di COMO n. 880  
data ..... Firma [Signature]

Catasto ed. fabbricati - Situazione 15/11/2023 - Comune di MILANO(F205) - < Foglio 565 - Particella 110 - Subalterno 714 >  
Via PRIVATA MONTE OLIVETO n. 10 Piano 2-S1