

MODULARIO
F. (reg. rend.) 497



MINISTERO DELLE FINANZE

Mod. B (Nuovo Catasto Edilizio Urbano)

DIREZIONE GENERALE DEL CATASTO E DEI SERVIZI TECNICI ERARIALI

Lire
150

NUOVO CATASTO EDILIZIO URBANO

(R. DECRETO-LEGGE 13 APRILE 1986, N. 682)

Planimetria dell'immobile situato nel Comune di **PORTALBERA** Via **VII MARTIRI**

Ditta **LE RO LE S.R.L. STRADA PROVINCIALE PER STRADELLA SPESSA PO - PV-**

Allegata alla dichiarazione presentata all'Ufficio Tecnico Erariale di **PAVIA**

SCHEDA MB 500

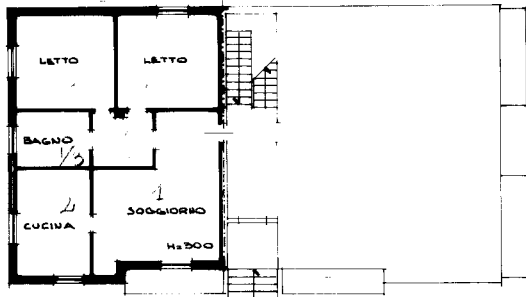
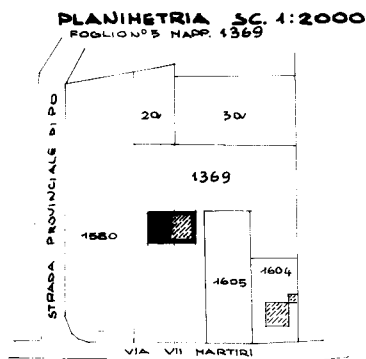

PIANTA PIANO PRIMO

ORIENTAMENTO



SCALA DI 1:200

SPAZIO RISERVATO PER LE ANNOTAZIONI D'UFFICIO

DATA

PROT. N°

481 PN

5

1369

2

Compilata dal **GEOM. MARCO**
(Titolo, nome e cognome del tecnico)
BRAMBILLA

Iscritto all'Albo dei **GEOMETRI**
della Provincia di **PAVIA**

DATA **10-9-1986**

Firma: **Marco Brambilla**



Catasto dei Fabbricati - Situazione al 20/09/2023 - Comune di PORTALBERA(G895) - < Foglio 5 - Particella 1369 - Subalterno 2 >
Inquadratura: Inquadratura 01
VIA SETTE MARTIRI Piano I

Ultima planimetria in atti