

MODULARIO
F. Cat. S. T. - 386



MINISTERO DELLE FINANZE

MOD. A (Nuovo Catasto Edilizio Urbano)

DIREZIONE GENERALE DEL CATASTO E DEI SERVIZI TECNICI ERARIALI

Lire
100

NUOVO CATASTO EDILIZIO URBANO

Del DECRETO LEGGE 11 APRILE 1976, N. 682

Planimetria dell'immobile situato nel Comune di CAMPOBASSO

Via CARDUCCI 41

Ditta *Cooperativa Amici Molisani*

Allegata alla dichiarazione presentata all'Ufficio Tecnico Erariale di CAMPOBASSO

Scala B Piano 3° Interno n° 30

H = m. 2.75

via Carducci

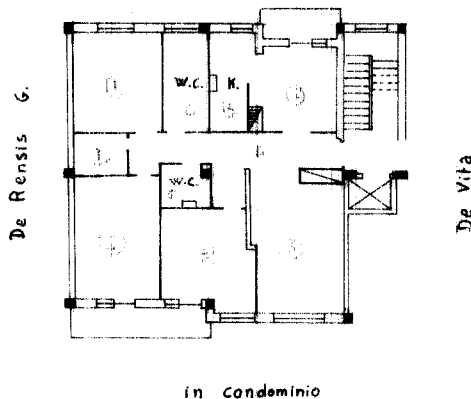

CANTINA
H = m. 2.50

in condominio

SOFFITTA

in condominio

Petrella

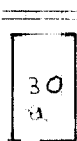

in condominio

Micatrolta

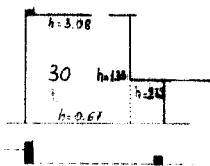

in condominio

ORIENTAMENTO



SCALA DI 1: 200



04268116

SPAZIO RISERVATO PER LE ANNOTAZIONI D'UFFICIO

DATA

PROT. N°

1468

F67

M 530/26

Compilato dal geometra

Tucci Francesco

Esatto all'Albo dei geometri

della Provincia di Campobasso

DATA 20-10-88

Firma

Ultima planimetria in atti