



MINISTERO DELLE FINANZE  
DIREZIONE GENERALE DEL CATASTO E DEI SERVIZI TECNICI ERARIALI

**ACCERTAMENTO GENERALE DELLA PROPRIETA' IMMOBILIARE URBANA**  
(R. DECRETO LEGGE 13 APRILE 1939-XVII N°652)

Planimetria degli immobili urbani denunciati con la Scheda N° 14997133

Comune DI SIRACUSA Ditta " FIVME CONCETTA - LUCIETTA

Via MIRABELLA N° 23 CLEMENTINA ED AMELIA FV. GAETANO

"Segnare cognome, nome, paternità del solo primo intestatario"

PIANTERRENO  
INT. 7

ACCERTAMENTO GENERALE DELLA  
PROPRIETA' IMMOBILIARE URBANA

(R.D.L. 13 aprile 1939-XVII, n. 652)

COMUNE

di Siracusa

Talloncino di riscontro  
DELLA

SCHEDA NUMERO

14997133

**AVVERTENZA:** Il presente talloncino deve essere incollato a cura del dichiarante sulle planimetria (riproducente la unità immobiliare denunciata con la presente scheda) da presentare ai sensi dell'articolo 7 del R. D. L. 13 aprile 1939-XVII, n. 652.

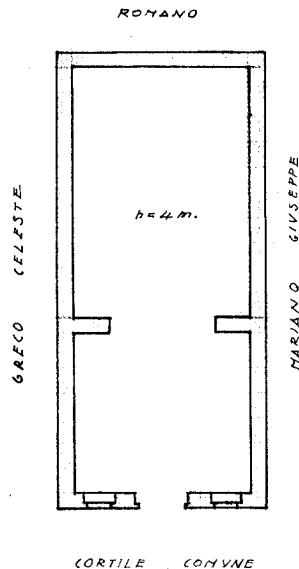

ORIENTAMENTO

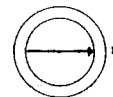

SCALA di 1:300

Compilata da:

ING. VITTORIO VITALE  
(Titolo nome e cognome del tecnico)

Iscritto all'Atto degli ingegneri  
della Provincia di SIRACUSA

Data 4 APRILE 1940-XVII Firma *V. Vitale*

Scheda n. 1150  
Foglio n. 172  
Num. di mappa 597  
Subalterno

