

MODULARIO  
F. - Cat. S. T. - 315



MINISTERO DELLE FINANZE  
DIREZIONE GENERALE DEL CATASTO E DEI SERVIZI TECNICI ERARIALI

Mod. B (Nuovo Catasto Edilizio Urbano)

# NUOVO CATASTO EDILIZIO URBANO

Lire  
50

(R. DECRETO-LEGGE 13 APRILE 1959, N. 652)

Planimetria dell'immobile situato nel Comune di B A R I Viale Luigi Einaudi, n.31

Ditta GUIDASTRI s.r.l.

Allegata alla dichiarazione presentata all'Ufficio Tecnico Erariale di B A R I

2° P I A N O ( int.12 )

h. = 3,50 m.

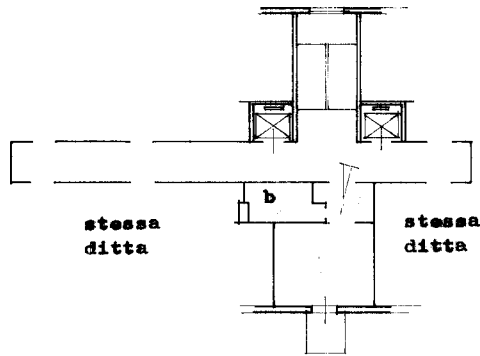

viale 1. Einaudi



ORIENTAMENTO



SCALA DI 1,200

SPAZIO RISERVATO PER LE ANNOTAZIONI D'UFFICIO

DATA

PROT. N°

FLP  
MS/LL  
13

Compilata dal dott. geom. Leonarde

LAMADDALENA  
(Titolo, nome e cognome del tecnico)

Iscritto all'Albo dei Geometri

della Provincia di B A R I

DATA 15.12.1979

Firma: Leonarde Lamaddalena

PROVAZIONE S.P. ROMA

Innau 01  
Catasto dei Fabbricati - Situazione al 06/02/2023 - Comune di BARI(A662) - < Foglio 40 - Particella 744 - Subalterno 13 >  
VIALE LUIGI EINAUDI n. 31 Interno 12 Piano 2

Ultima planimetria in atti