

Direzione Provinciale di Prato
Ufficio Provinciale - Territorio
Servizi Catastali

Data: 07/10/2016 - Ora: 17.00.35 Fine
Visura n.: T262477 Pag: 1

Visura per immobile

Situazione degli atti informatizzati al 07/10/2016

Dati della richiesta	Comune di PRATO (Codice: G999)
Catasto Fabbricati	Provincia di PRATO Foglio: 63 Particella: 926 Sub.: 500

Unità immobiliare

N.	DATI IDENTIFICATIVI				DATI DI CLASSAMENTO				DATI DERIVANTI DA				
	Sezione Urbana	Foglio	Particella	Sub	Zona Cens.	Zona	Micro Zona	Categoria		Classe	Consistenza	Superficie Catastale	Rendita
1		63	926	500				A/2	3	5 vani	Totale: 67 m ² Totale escluse aree scoperte*: 61 m ²	Euro 477,72	Variazione del 09/11/2015 - Inserimento in visura dei dati di superficie.
Indirizzo VIA EMILIO BONI n. 74/1 piano: T;													
Annotazioni classamento e rendita non rettificati entro dodici mesi dalla data di iscrizione in atti della dichiarazione (D.M. 701/94)													

INTESTATO

N.	DATI ANAGRAFICI	CODICE FISCALE	DIRITTI E ONERI REALI
1	GIRONI Franco nato a PRATO il 29/07/1942	GRNFC42L29G999S*	(1) Proprieta'

Unità immobiliari n. 1

Tributi erariali: Euro 0,90

Visura telematica

* Codice Fiscale Validato in Anagrafe Tributaria

** Si intendono escluse le "superfici di balconi, terrazzi e aree scoperte pertinenziali e accessorie, comunicanti o non comunicanti" (cfr. Provvedimento del Direttore dell'Agenzia delle Entrate 29 marzo 2013).

**Agenzia delle Entrate
CATASTO FABBRICATI
Ufficio Provinciale di
Prato**

Dichiarazione protocollo n. PO0003704 del 30/01/2014

Planimetria di u.i.u. in Comune di Prato

Via Emilio Boni

civ. 74/1

Identificativi Catastali:

Sezione:
Foglio: 63
Particella: 926
Subalterno: 500

Compilata da:
Buti Paola

Iscritto all'albo:
Architetti

Prov. Prato

N. 520

Scheda n. 1

Scala 1:200

Catasto dei fabbricati - Situazione al 07/10/2016 - Comune di PRATO (G999) - < Foglio: 63 - Particella: 926 - Subalterno: 500 >
VIA EMILIO BONI n. 74/1 piano: T;

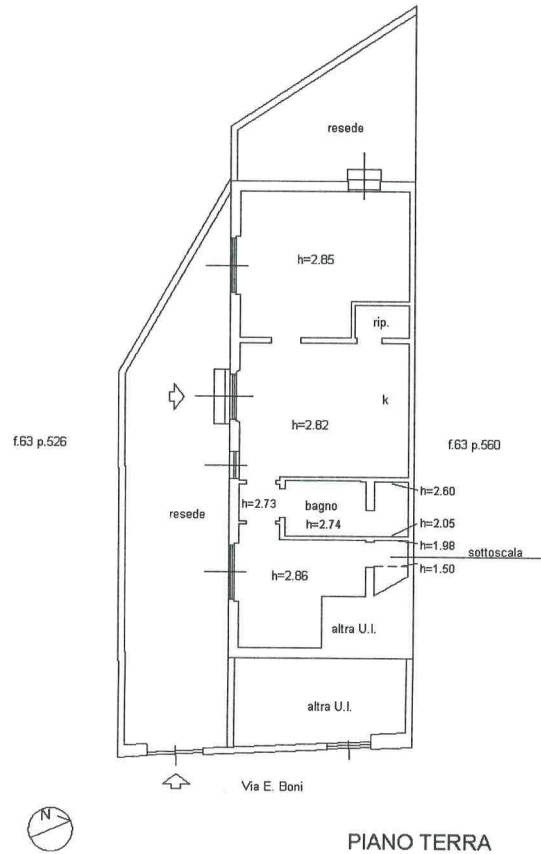

PIANO TERRA

Ultima planimetria in atti

Data: 07/10/2016 - n. T264791 - Richiedente: BRTLRT75P04D612X

Totale schede: 1 - Formato di acquisizione: A4(210x297) - Formato stampa richiesto: A4(210x297)