

**Agenzia delle Entrate  
CATASTO FABBRICATI  
Ufficio Provinciale di  
Roma**

Dichiarazione protocollo n. RM0569380 del 06/11/2019

Comune di Roma

Via Delle Costellazioni

civ. 183

Identificativi Catastali:

Sezione:

Foglio: 864

Particella: 884

Subalterno: 523

Compilata da:  
Olivieri Ilaria

Iscritto all'albo:  
Architetti

Prov. Roma

N. 19256

Planimetria

Scheda n. 1

Scala 1:200

APPARTAMENTO INT. 20  
PIANO 6-7  
H=m. 2,70

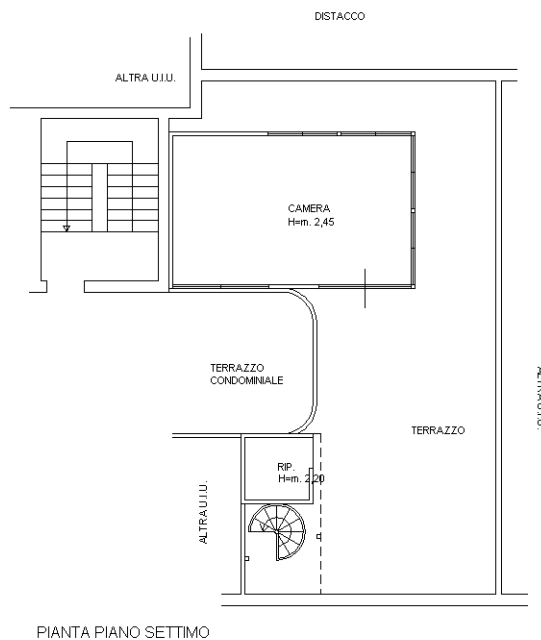
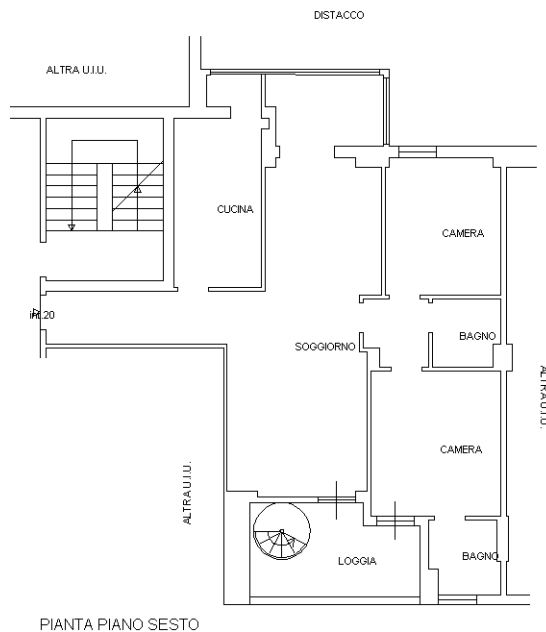

Ultima planimetria in atti