

MODULARIO
F. rip. rend. 400



MINISTERO DELLE FINANZE
DIREZIONE GENERALE DEL CATASTO E DEI SERVIZI TECNICI ERARIALI
NUOVO CATASTO EDILIZIO URBANO
(R. DECRETO-LEGGE 13 APRILE 1939, N. 452)

Mod. A (Nuovo Catasto Edilizio Urbano)

Lire
300

Planimetria dell'immobile situato nel Comune di BRESCIA Via B. SAVOLDI 3
Ditta LO N.G.H.I. G.I.O.R.D.A.N.O. n. Lavacore 21-6-36 x 1/2 e IMPERATORI ANNA n. Asola 16-5-34 x 1/
Allegata alla dichiarazione presentata all'Ufficio Tecnico Erariale di BRESCIA

1° PIANO

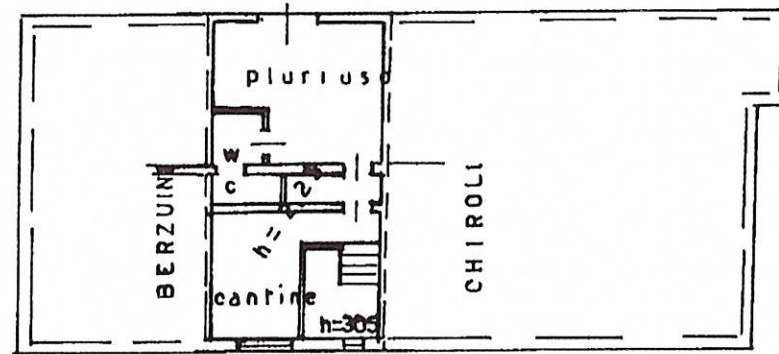
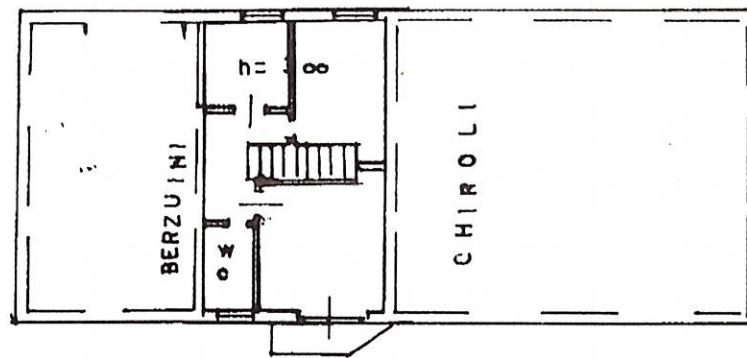

P. SEMINTERRATO

P. RIALZATO

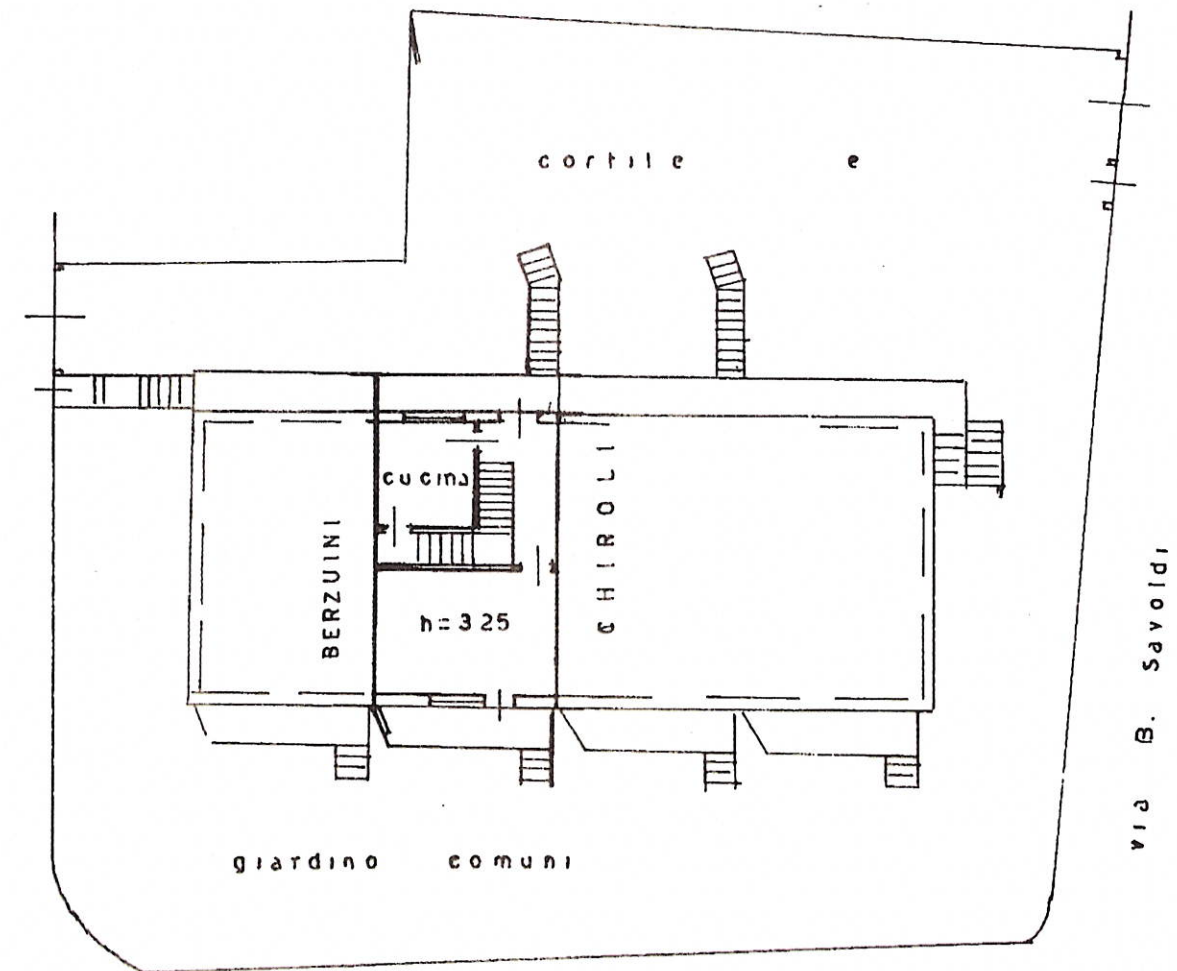

via C. Guetini

ORIENTAMENTO



SCALA DI 1:200

SPAZIO RISERVATO PER LE ANNOTAZIONI D'UFFICIO

DATA 15/04/86
PROT. N° 0450/86

Fog 1 BS - St. Eufemia
mapp. 2637
sub. c

Compilata dal Geom. (Titolo, nome e cognome del tecnico)
Danilo Sergio Rizzo
Iscritto all'Albo dei Geometri
della Provincia di Brescia
DATA Aprile 1986
Firma: *[Signature]*