

MOD. L. 411  
F. Cat. S. F. N. 411



MINISTERO DELLE FINANZE  
DIREZIONE GENERALE DEL CATASTO E DEI SERVIZI TECNICI ERARIALI

Mod. B (Nuovo Catasto Edilizio Urbano)

# NUOVO CATASTO EDILIZIO URBANO

(R. DECRETO-LEGGE 13 APRILE 1939, N. 652)

Planimetria dell'immobile situato nel Comune di Scapoli Via Francesco Cilea n. 112

Ditta I.E.E.P. di Scapoli - Edificio D

Allegata alla dichiarazione presentata all'Ufficio (\*) Tecnico Erariale di Scapoli

(\*) Tecnico Erariale e del Comune

Piano Tipo (13)

Propr. ditta soprintestata

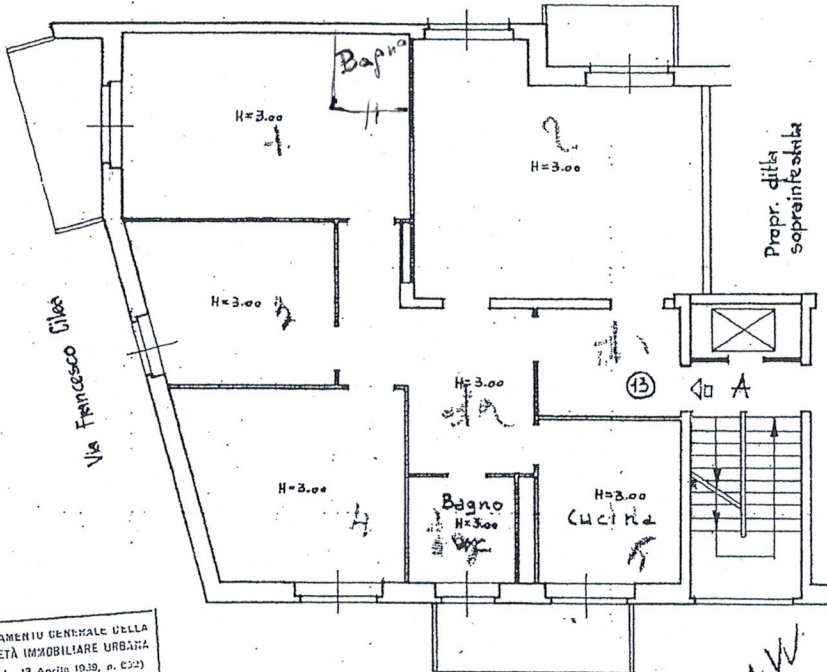

Propr. ditta soprintestata

Propr. ditta soprintestata

Cantina

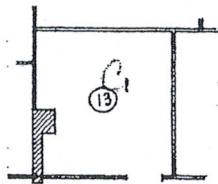

ADVERTIMENTO GENERALE DELLA  
PROPRIETA' IMMOBILIARE URBANA  
(R. D. L. 13 Aprile 1939, n. 652)

COMUNE

di Napoli

Talloncino di riscontro

DELLA

SCHEDA NUMERO

D

N. 0222521

13 AW  
351  
18

ORIENTAMENTO

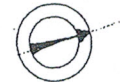

SCALA DI 1:100

SPAZIO RISERVATO PER LE ANNOTAZIONI D'UFFICIO

DATA

15/02/2013

PROT. N.º

14019

Compilata dal

(Titolo, nome e cognome del tecnico)

Iscritto all'Albo del

della Provincia di

DATA

Firma:

Catasto dei Fabbricati - Situazione al 15/02/2013 - Comune di NAPOLI (F839) - Sez. Urb.: AVV - Foglio: 13 - Particella: 351 - Subalterno: 13 >  
VIA FRANCESCO CILEA n. 112 piano: 7. S.I. interno: 13 scala: A.

10 metri

Ultima planimetria in atti