

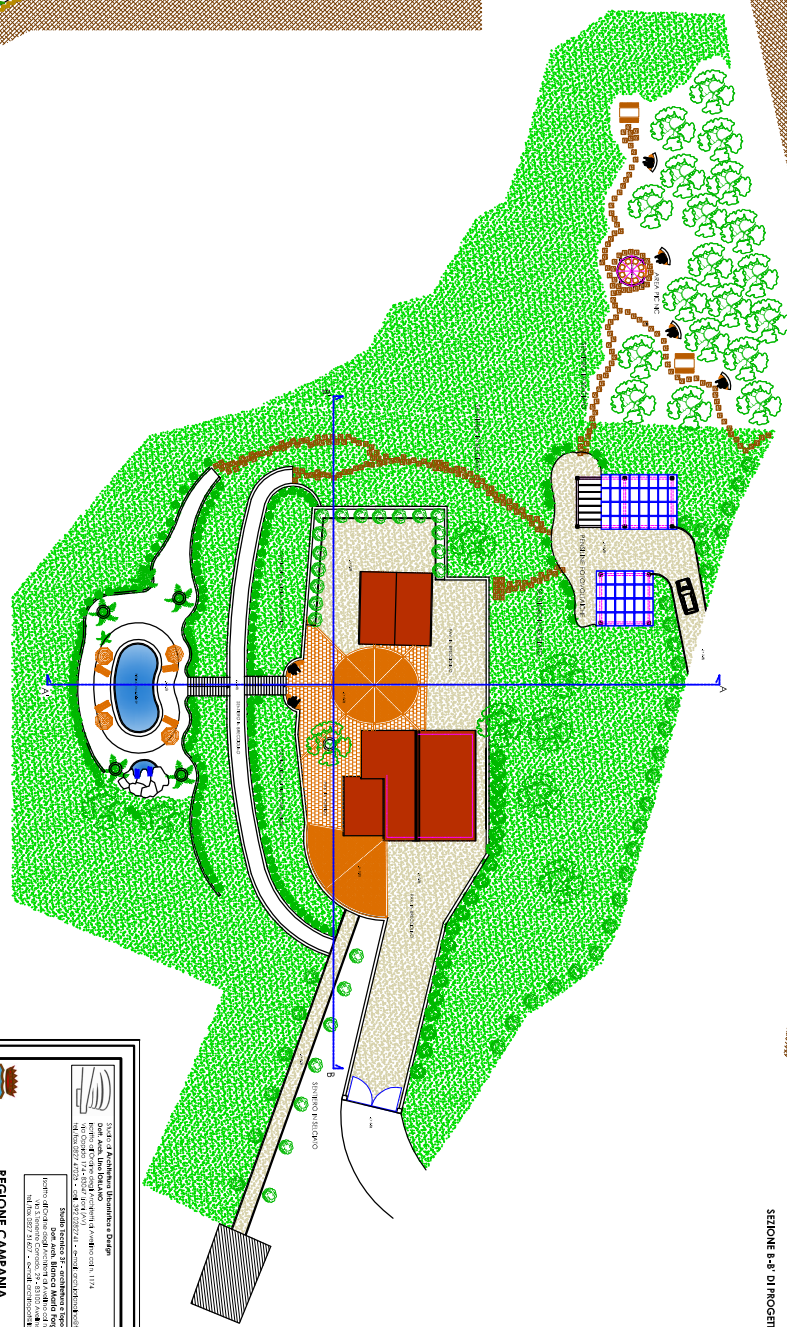

SEZIONE A-A' DI PROGETTO

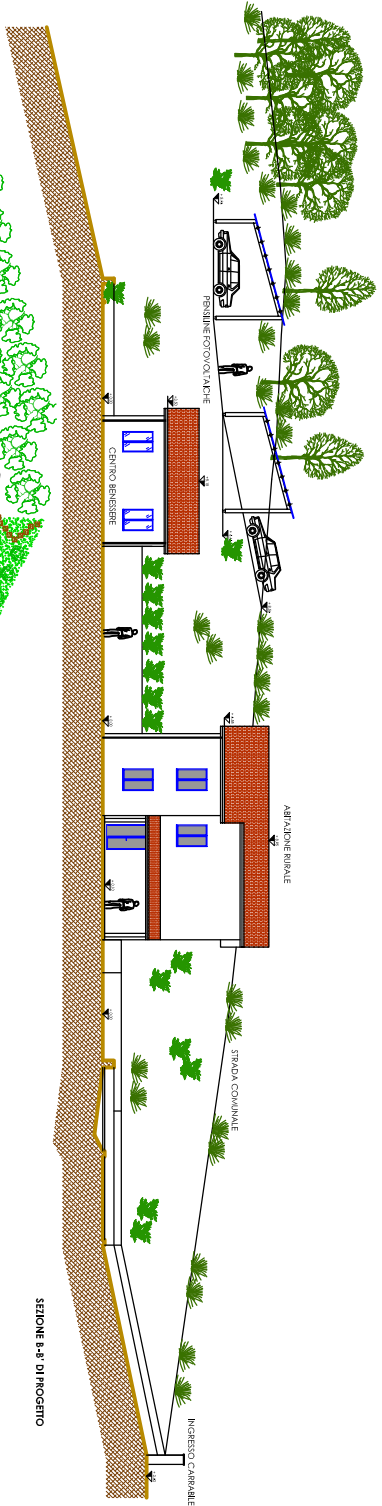

PLANIMETRIA GENERALE DI PROGETTO



SEZIONE B-B' DI PROGETTO

REGIONE CAMPANIA
COMUNE DI TEORA
 PROVINCIA DI AVELLINO

PERMESSO DI COSTRUIRE
RIGUALIFICAZIONE E RIQUALIFICAZIONE
DEL PATRIMONIO EDILIZIO
DA ADIBIRI AD ATTIVITÀ AGRI-COLTIVATA
SITO IN LOCALITÀ: CAPO TEORA - TEORA (AV)

Comune di Teora, Località Capo Teora n. 13
 In Comune di Teora n. 13 part. s. n. 24

Scala: 1:100
 Data: 1/2010
 Tav. 1/AV

Stato di Progetto - PLANIMETRIA GENERALE - SEZIONI
 Committente: Scorzio Assunto e Eugenio Mottilli
 Progettista: Arch. Biromco Maria Fiorella
 Data: Gennaio 2010

Scala: 1:100
 Data: 1/2010
 Tav. 1/AV

2/2