

E=2392900

N=4818300

Ufficio Provinciale di Misura e Catastro - Comune di Osimo - Esito dell'aggiornamento cartografico - Atto di aggiornamento protocollo n. 2011/4605 del 13-01-2011

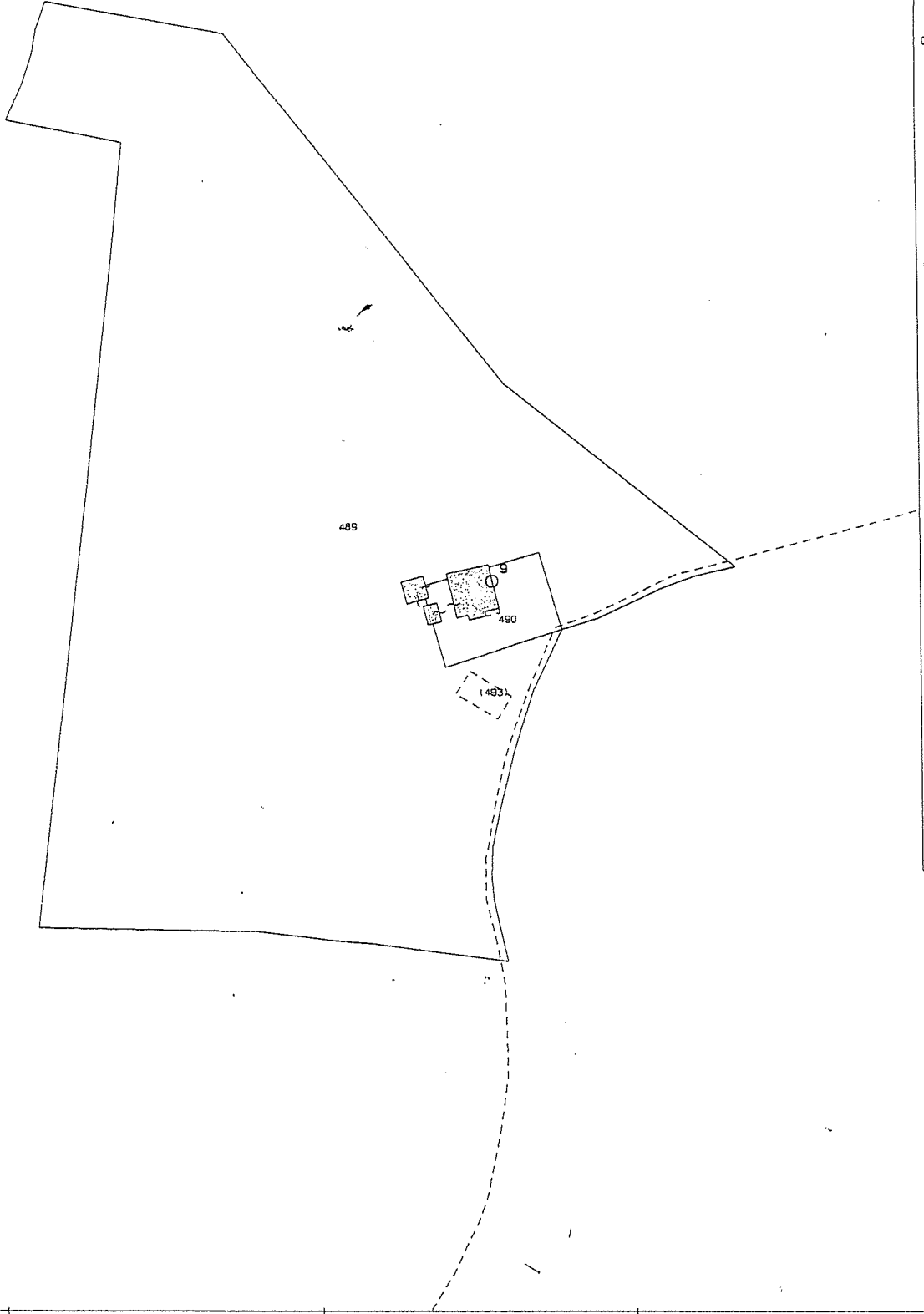

Particelle: 489, 490

Comune: OSIMO
Foglio: 12
Richiedente: UGILI PAOLO

Scala originale: 1:2000
Dimensione cornice: 534.000 x 378.000 metri

13-Gen-2011 12:33
Prot. n. 20114605/2011

ELABORATO PLANIMETRICO

compilato da:
Ugili Paolo

Iscritto all'albo:
Geometri

Prov. Ancona

N. 1971

**Agenzia del Territorio
CATASTO FABBRICATI
Ufficio Provinciale di
Ancona**

Comune di Osimo

Sezione: Foglio: 12

Particella: 490

Protocollo n.

Tipo Mappale n. 4605

del

del 13/01/2011

Dimostrazione grafica dei subalterni

Scala 1 : 500

PIANO TERRA

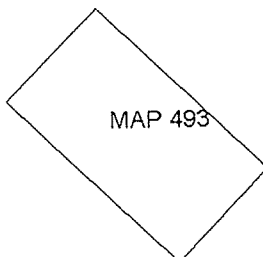
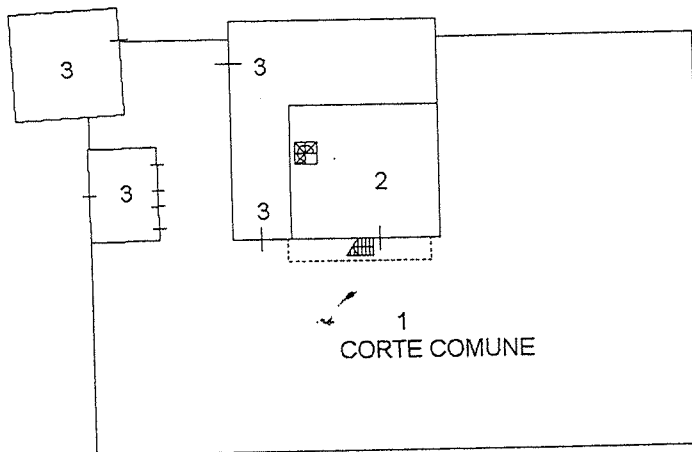

PIANO PRIMO

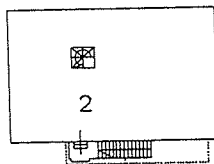

Identificativi Catastali:

Sezione:
 Foglio: 12
 Particella: 490
 Subalterno: 3

Compilata da:
 Ugili Paolo

Iscritto all'albo:
 Geometri

Prov. Ancona

N. 1971

Scheda n. 1

Scala 1:200

PIANO TERRA

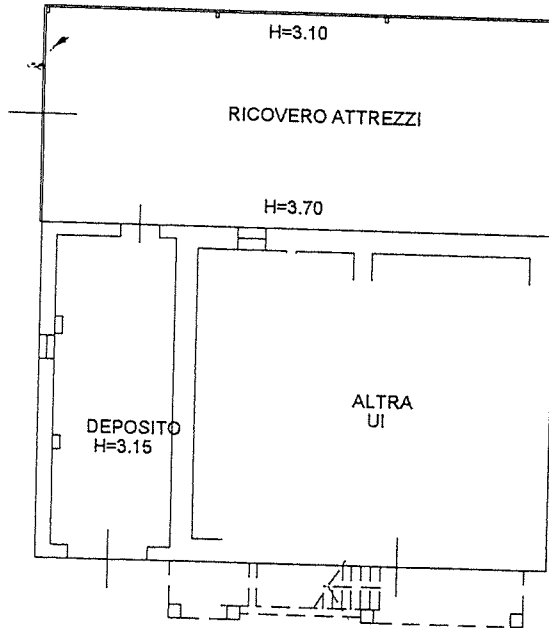
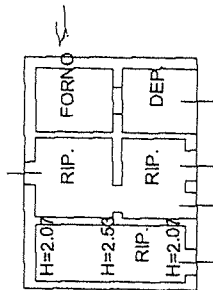
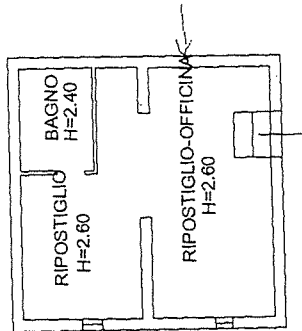

*sala 9x4
 cucina 8x5
 bagno*

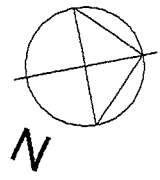

Dichiarazione protocollo n. del

Planimetria di u.i.u. in Comune di Osimo

Don Fulvio Badaloni

civ. SNC

Identificativi Catastali:

Sezione:

Foglio: 12

Particella: 490

Subalterno: 2

Compilata da:

Ugili Paolo

Iscritto all'albo:
Geometri

Prov. Ancona

N. 1971

Scheda n. 1

Scala 1:200

PIANO TERRA

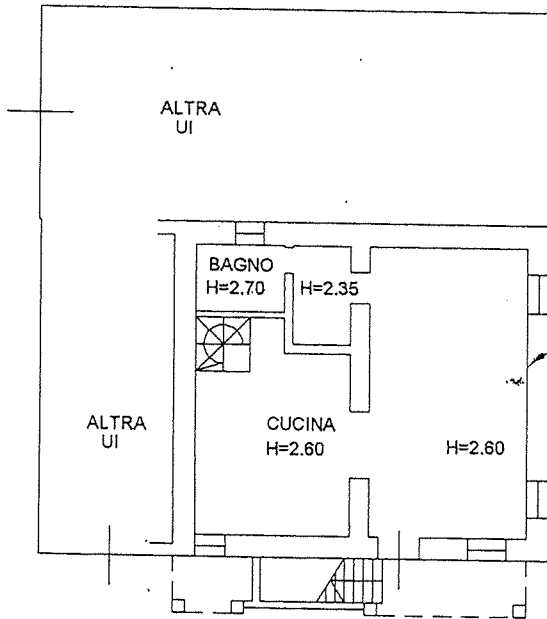

PIANO PRIMO

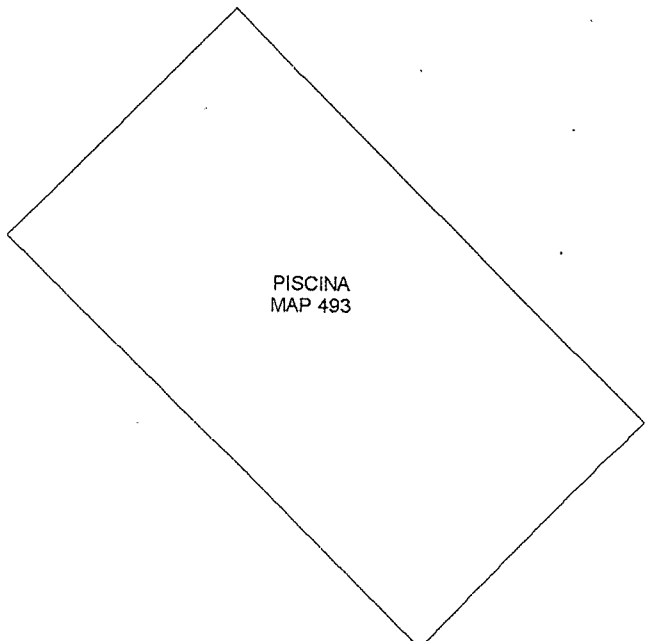
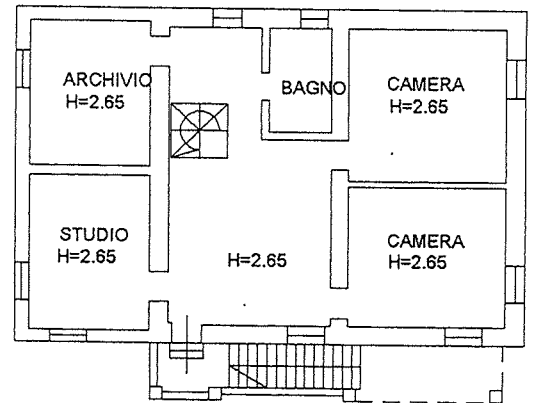

GU

