

MODULARIO
T. - Cat. S. T. - 315

Min. B. (Nuovo Comune Edilizio Urbano)

MINISTERO DELLE FINANZE
DIREZIONE GENERALE DEL CATASTO E DEI SERVIZI TECNICI ERARIALI

Lite
50

NUOVO CATASTO EDILIZIO URBANO

(L. DICEMBRE-LEGGE 11 APRILE 1968, N. 443)

Planimetria dell'immobile situato nel Comune di **S. AGATA** Via **NIENNI** n. 1
Ditta **DEL MATTO ANTONIO**
Allegata alla dichiarazione presentata all'Ufficio Tecnico Erariale di **RAVENNA**

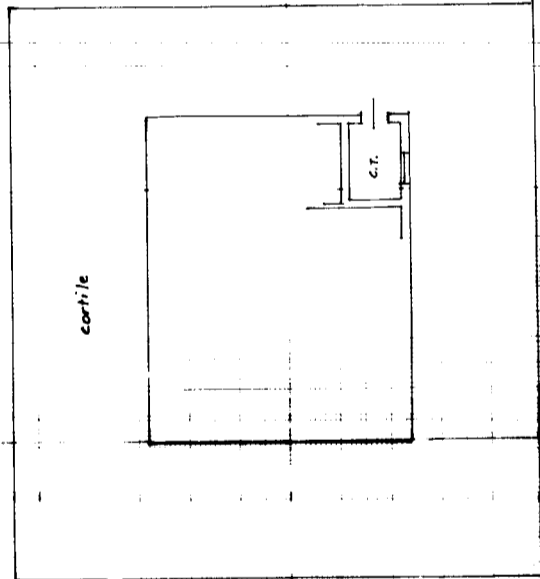

PIANO TERRA

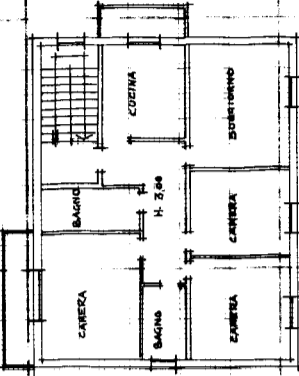

PIANO PRIMO

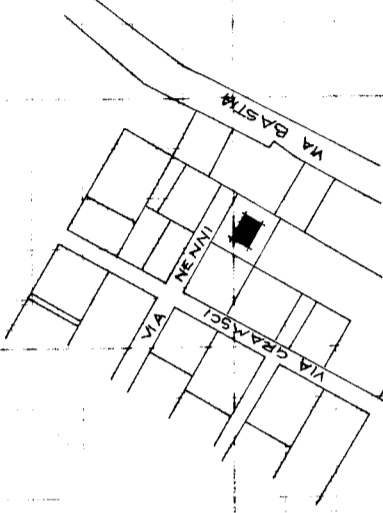

COMUNE DI S. AGATA
FOGLIO 16 MAPPA 244
SCALA 1:2000



ORIENTAMENTO



SCALA DI F. 200

SPAZIO RISERVATO PER LE ANNOTAZIONI D'UFFICIO

DATA 936 82

Foglio 6
Mappale 244
Sub. 3
C.T. A

Compilata dal GEOM. ENZO PIZZOLI
(Nome, nome e cognome del tecnico)

Iscritto all'Albo dei GEOMETRI della Provincia di BOLOGNA

DATA 25-10-79

Firma: Enzo Pizzoli

LEOFFICINA, CA. ROMA



MINISTERO DELLE FINANZE
DIREZIONE GENERALE DEL CATASTO E DEI SERVIZI TECNICI ERARIALI

Lire
50

NUOVO CATASTO EDILIZIO URBANO

(R. DECRETO-LEGGE 13 APRILE 1939, N. 652)

Planimetria dell'immobile situato nel Comune di S. AGATA Via NENNI n. 1
Ditta DEL MATTO ANTONIO
Allegata alla dichiarazione presentata all'Ufficio Tecnico Erariale di RAVENNA

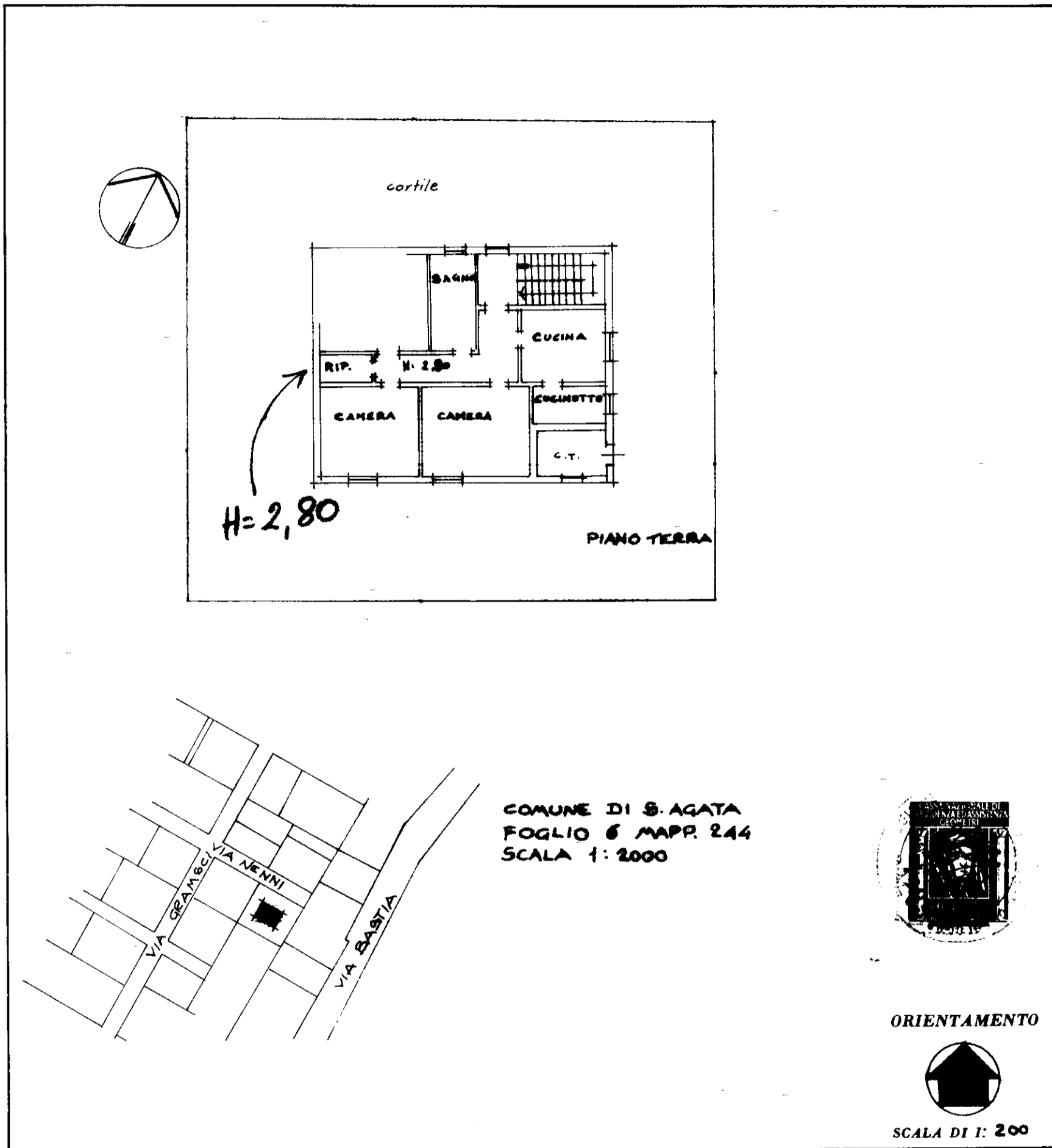

SPAZIO RISERVATO PER LE ANNOTAZIONI D'UFFICIO

DATA PROT. N°	437/82
SEZ Foglio	6
Mappale	244
Sub.	4
CAT.	A

Compilata dal **GEOM. ENZO PIZZOLI**
(Titolo, nome e cognome del tecnico)
Iscritto all'Albo dei **GEOMETRI**
della Provincia di **BOLOGNA**
DATA 25-10-79
Firma: *Enzo Pizzoli*



Lire
50

NUOVO CATASTO EDILIZIO URBANO

(R. DECRETO-LEGGE 13 APRILE 1939, N. 652)

Planimetria dell'immobile situato nel Comune di S. AGATA Via NENNI n. 1
Ditta DEL MATTO ANTONIO
Allegata alla dichiarazione presentata all'Ufficio Tecnico Erariale di RAVENNA

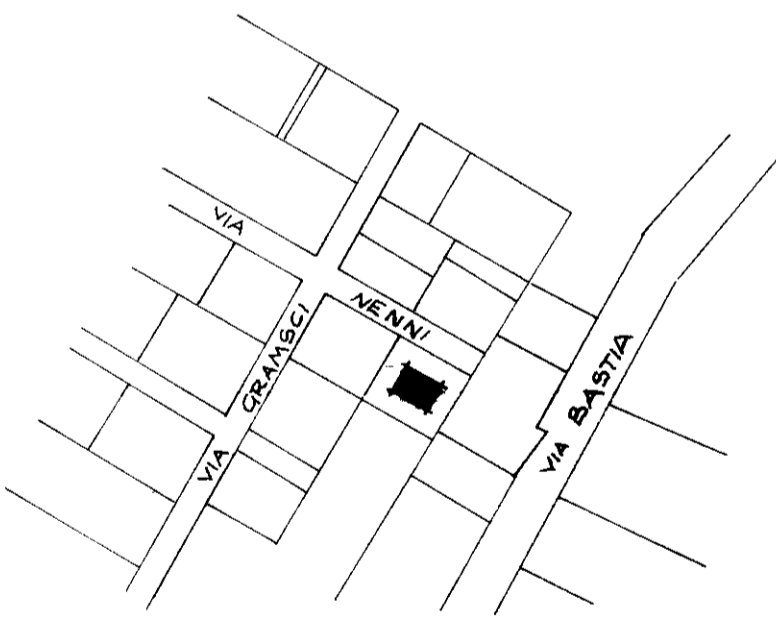
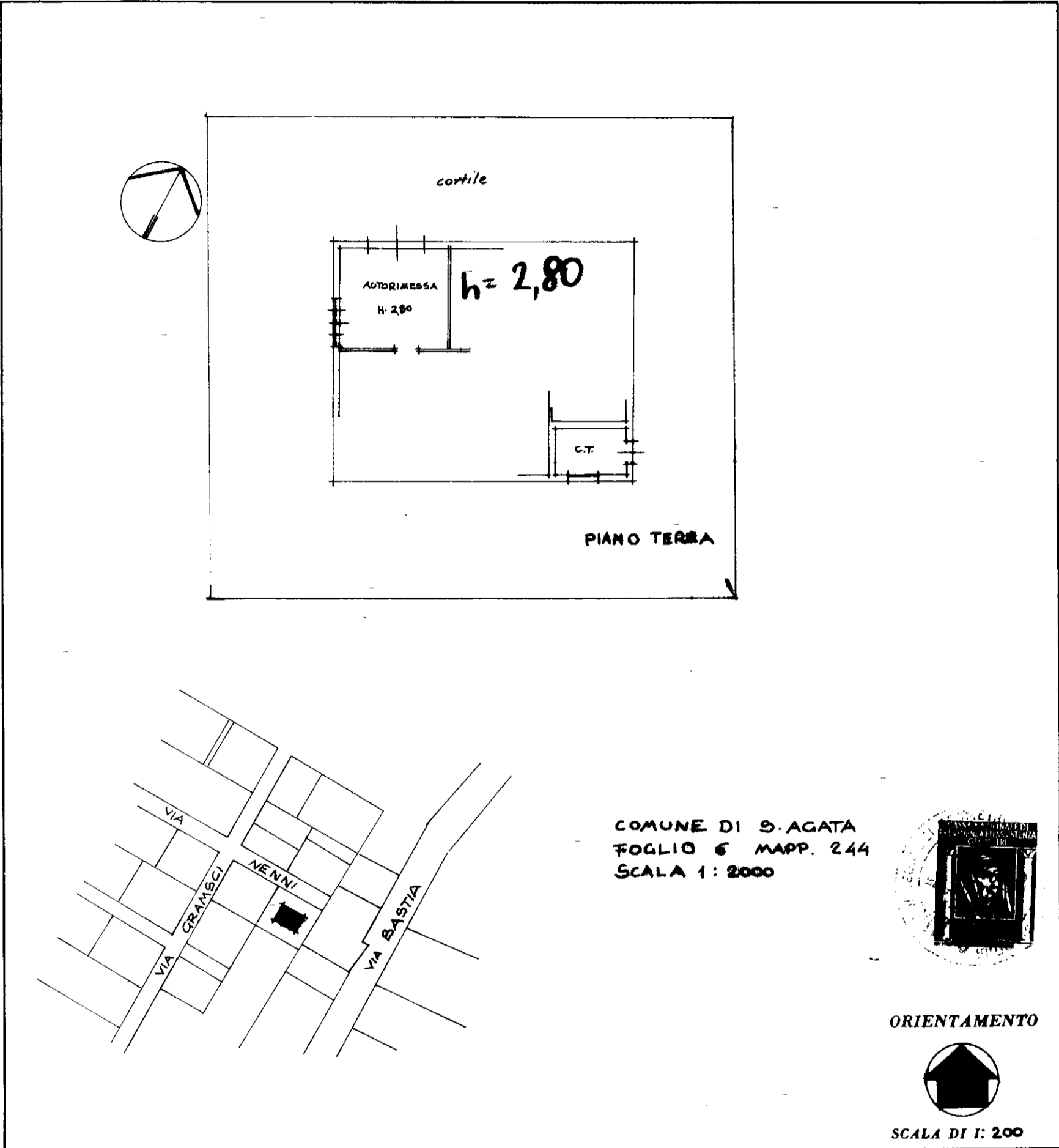

COMUNE DI S. AGATA
FOGLIO 6 MAPP. 244
SCALA 1: 2000



ORIENTAMENTO



SCALA DI 1: 200

SPAZIO RISERVATO PER LE ANNOTAZIONI D'UFFICIO

DATA PROT. N°	438/82
SEZ	AS
Foglio	6
Mappale	244
Sub.	5

Compilata dal **GEOM. ENZO PIZZOLI**
(Titolo, nome e cognome del tecnico)
Iscritto all'Albo dei **GEOMETRI**
della Provincia di **BOLOGNA**
DATA **25.10.79**
Firma: *Enzo Pizzoli*