

MODULARIO  
F. rig. rand. 487



MINISTERO DELLE FINANZE  
DIPARTIMENTO DEL TERRITORIO  
**CATASTO EDILIZIO URBANO** (RDL 13-4-1939, n. 852)

MOD. 8M (CEU)

LIRE  
800

Planimetria di u.i.u. in Comune di CHIUSI..... via VIA G. MAZZINI..... civ.1.12.....

PIANTA PIANO SECONDO

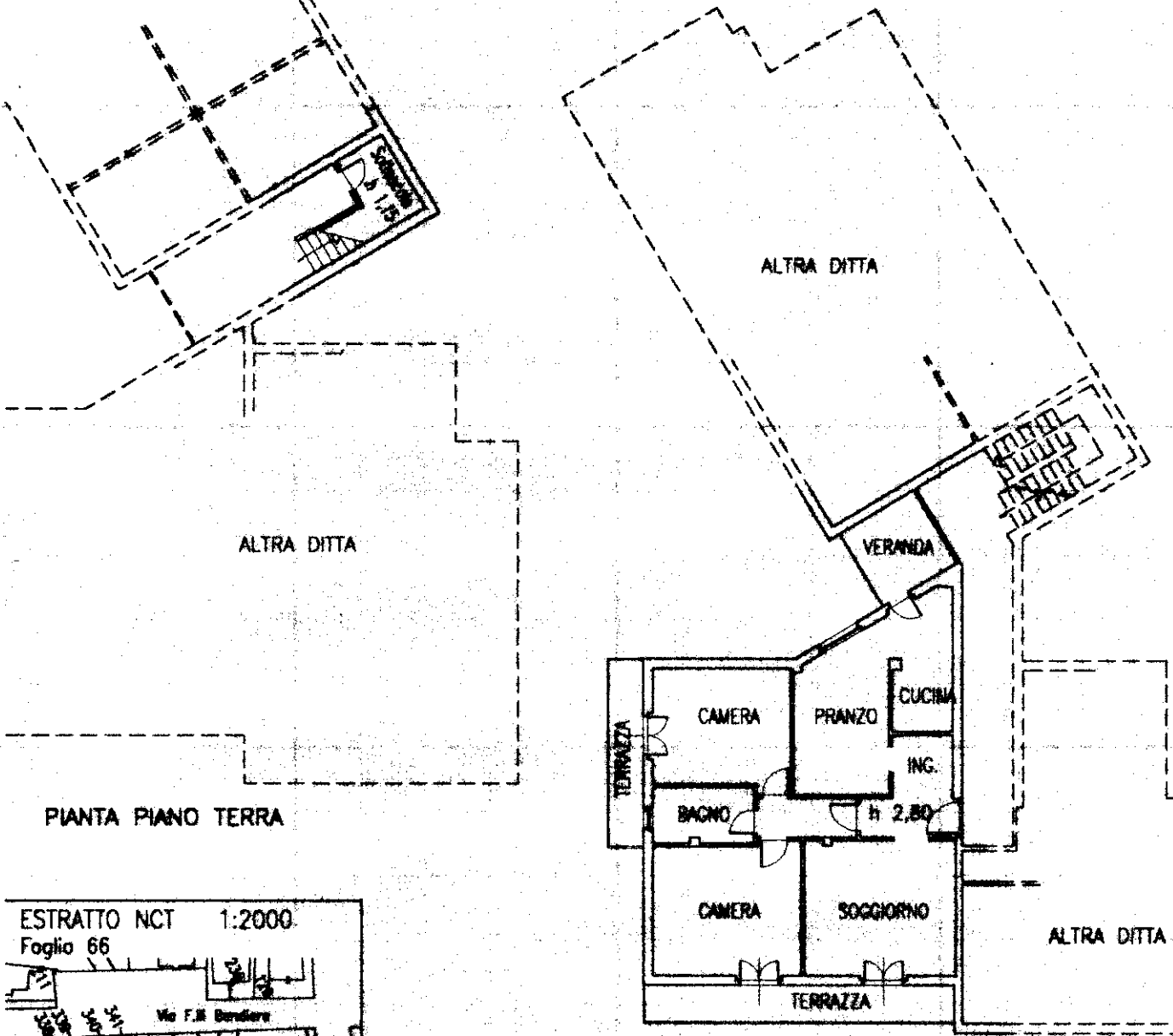

PIANTA PIANO TERRA

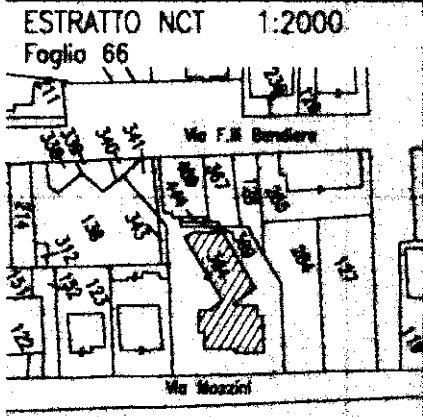

Dichiarazione di N.C.   
Denuncia di variazione   
Ultima planimetria in atti

Completata dal **Geometra MORETTI**  
(Titolo, cognome e nome)  
**Walter**



RISERVATO ALL'UFFICIO

Data presentazione: 17/02/2000 - Data: 27/01/2024 - n. T68835 - Richiedente: LFTRCR79R24C662F  
Totale sezioni: 1 - Formato di acquisizione: della provincia di Siena (n. richiesta: A42.699)  
n. 364 sub. 24  
data 02/02/2000 Firma **L.L.L.**

mapa 01  
Catasto dei Fabbricati - Situazione al 27/01/2024 - Comune di CHIUSI(C662) - < Foglio 66 - Particella 364 - Subaltemo 24 >  
VIA G. MAZZINI n. 1.12