Agenzia del Territorio
CATASTO FABBRICATI
Ufficio Provinciale di
Varese

Dichiarazione protocollo n. VA0294724 del 19/12/2006
Planimetria di u.i.u. in Comune di Solbiate Arno
Via Colombera civ. 29

Identificativi Catastali:	Compilata da: Rossi Gianluigi
Sezione:	Iscritto all'albo: Geometri
Foglio: 6	
Particella: 758	
Subalterno: 536	Prov. Varese N. 2532

Scheda n. 1 Scala 1:500

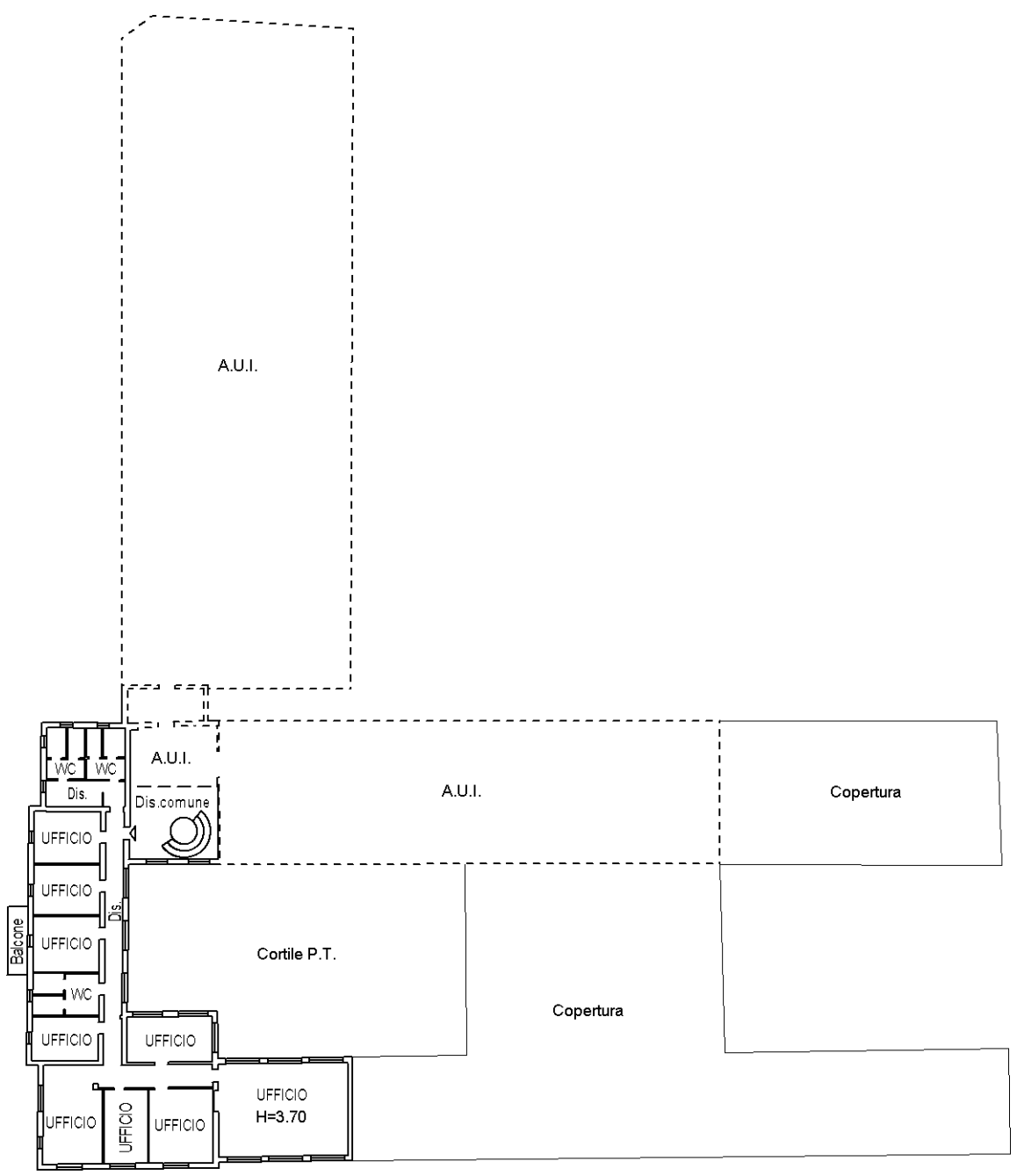

PIANO PRIMO

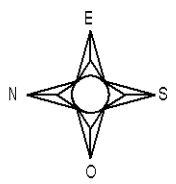

Catasto dei Fabbricati - Situazione al 07/02/2020 - Comune di SOLBIATE ARNO (I793) - < Foglio: 6 - Particella: 758 - Subalterno: 536 >
VIA COLOMBERA n. civ. 29 piano: T
Visura n.: T150956 Pag: 1
Rilasciata da: ARUBAPEC S.P.A. NG CA 3 Serial#: 357b1b807c9512f454d967b36e075fe

10 metri