

Agenzia delle Entrate
CATASTO FABBRICATI
Ufficio Provinciale di
Taranto

Dichiarazione protocollo n. TA0037372 del 31/07/2020

Comune di Taranto

Via Regina Elena

civ. 41

Identificativi Catastali:

Sezione:

Foglio: 319

Particella: 2596

Subalterno: 9

Compilata da:

Rubino Alessandro

Iscritto all'albo:

Ingegneri

Prov. Taranto

N. 1949

Planimetria

Scheda n. 1

Scala 1:200

PIANO QUARTO

h=3,26m

Via Regina Elena

P.lla 4562

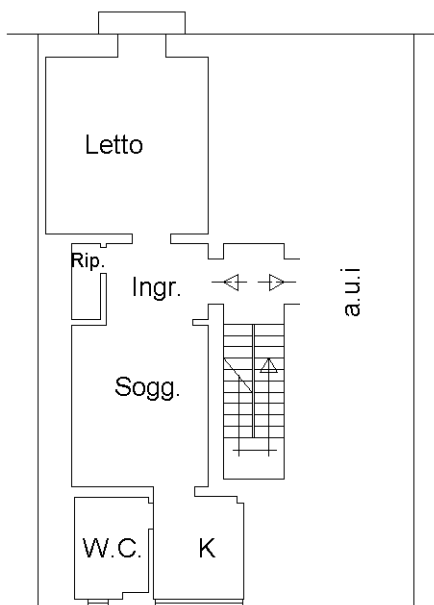

P.lla 2593

Cortile

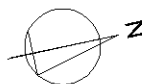

Catasto dei Fabbricati - Situazione al 31/07/2020 - Comune di TARANTO (L049) - < Foglio: 319 - Particella: 2596 - Subalterno: 9 >
VIA REGINA ELENA n. 41 piano: 4;

Ultima planimetria in atti