

COMUNE DI ALBINO
PROVINCIA DI BERGAMO

OGGETTO Piano di recupero San Bernardo via Bruseto
sui mappali n° 270 962 693 e 2055 sul foglio 3
censuario di Bondo Petello

TITOLO PROGETTO
Pianta e sezioni

COMMITENTE
Della Torre Mirko



TECNOSTUDIO
Dott. Ing. Stefano IMBERTI

IL TECNICO Dott. Ing. Stefano Imberti P.L. 0194480167 C.F. MBR 57N 66811 A794	SCALA	1:200	FOGLIA	3
		1:50	PROVA	632.03
		1:	ACQUA	
	DATA	15/09/2022		

Disegno redatto con sistema grafico computerizzato - Licenza Autodesk AutoCad serial number 700-51208578, 700-51208441

PARTICOLARE GRONDE
1:50

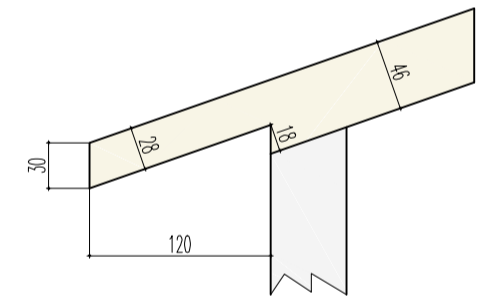

SEZIONE C-C

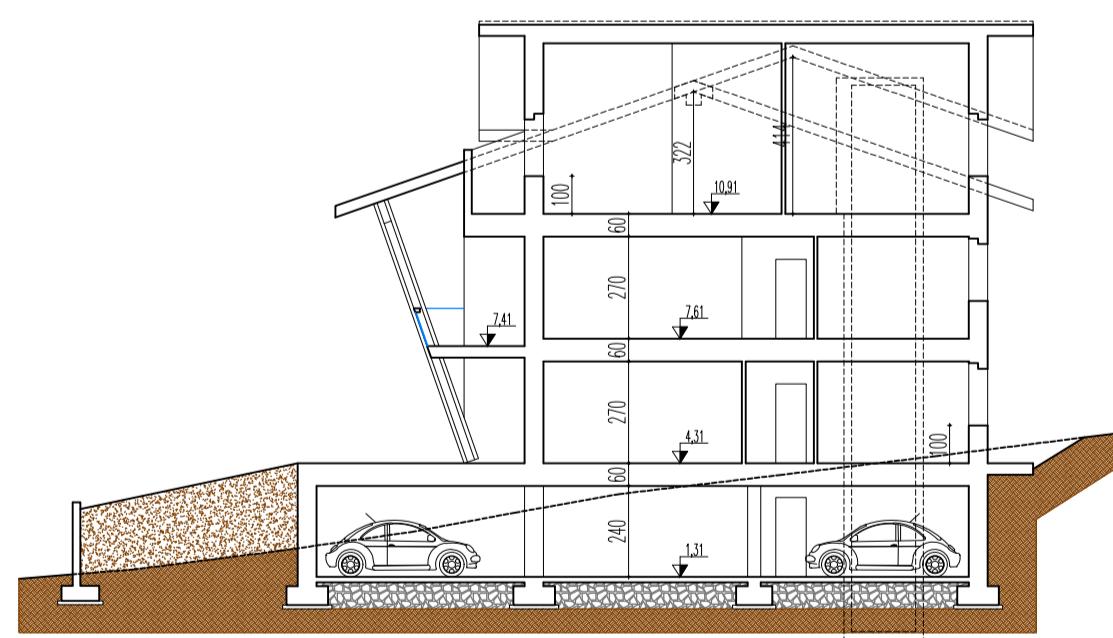

SEZIONE D-D

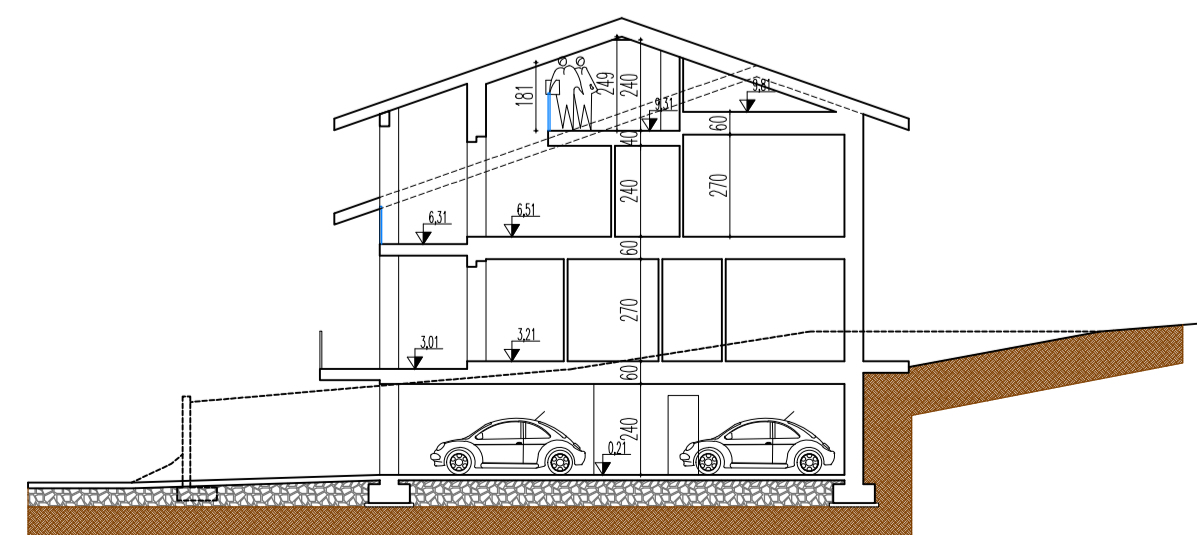

PIANO INTERRATO

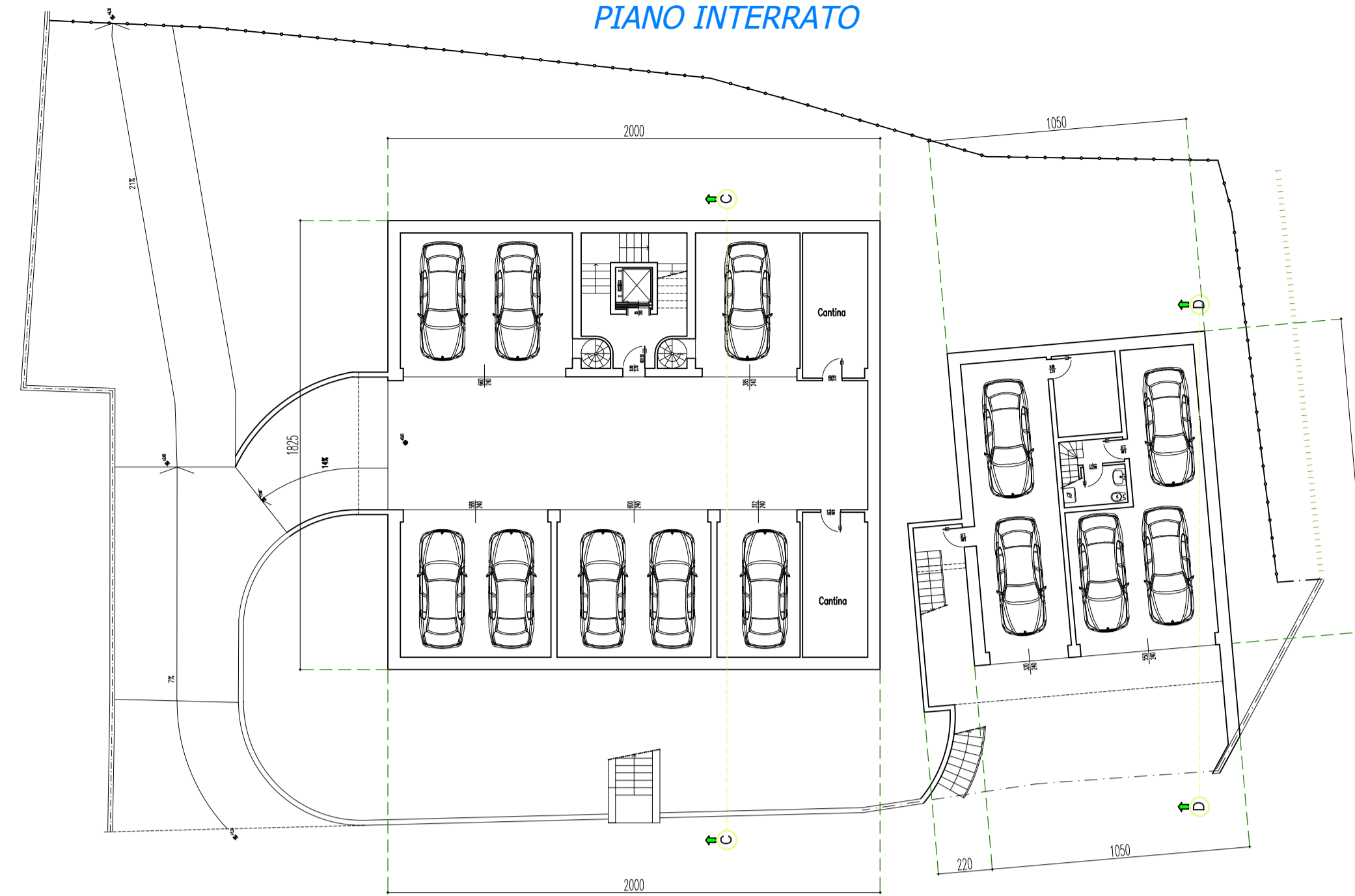

PIANO TERRA



PIANO SECONDO

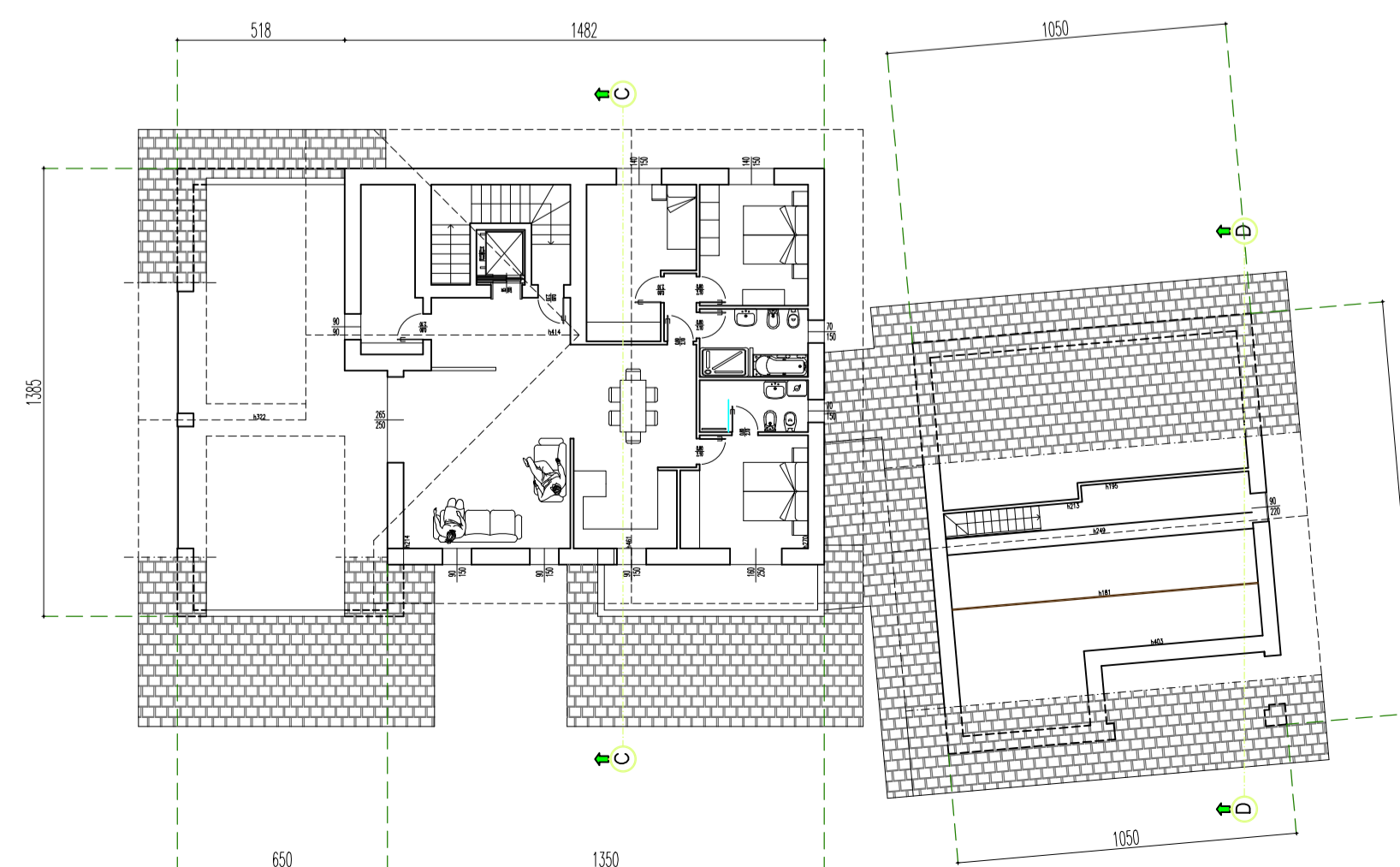

PIANO PRIMO

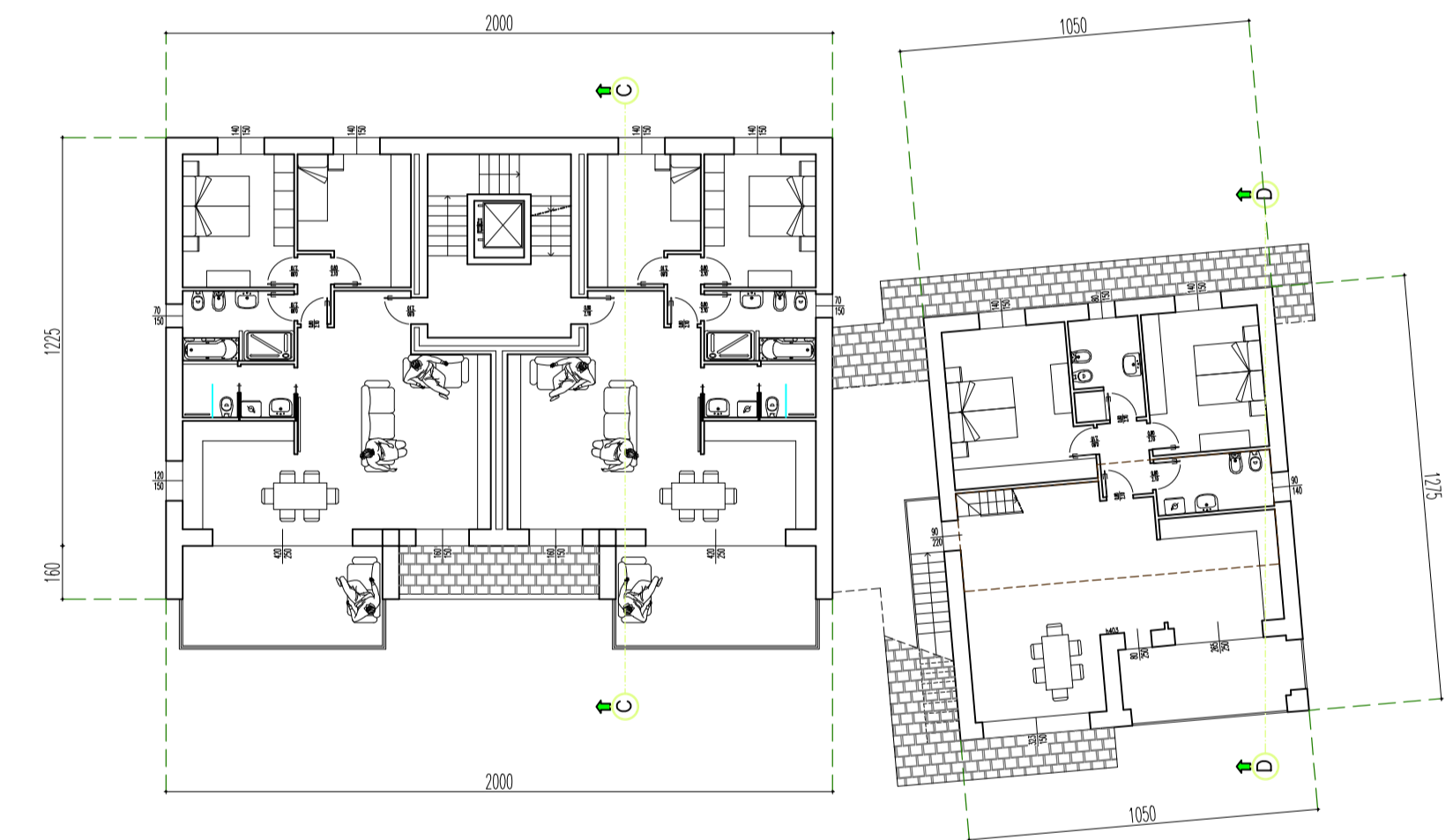

COPERTURA

