

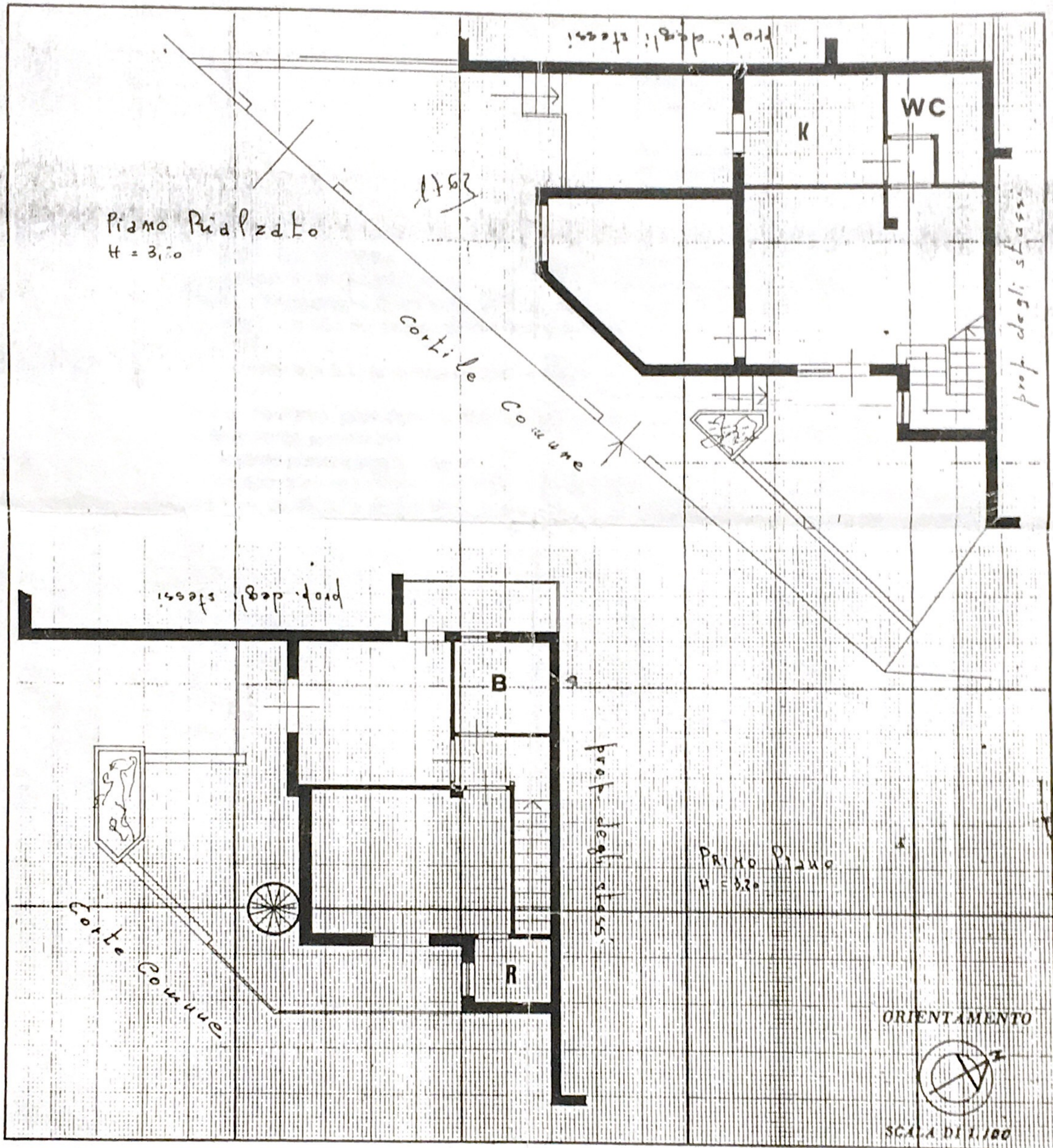

# NUOVO CATASTO EDILIZIO URBANO

(R. DECRETO-LEGGI 13 APRILE 1939, N. 652)

Planimetria dell'immobile situato nel Comune di Palermo Via Corte Comune (angolo Via Pariana) n° 7  
Ditta Candida Gaetano nato a Palermo il 23-9-1944 e Davi M. Teresa nata a Palermo 22-2-1946  
Allegata alla dichiarazione, presentata all'Ufficio Tecnico Erariale di Palermo



SPAZIO RISERVATO PER LE ANNOTAZIONI D'UFFICIO

DATA  
PROT. N°

21 FEB. 1975

2705<sup>6</sup>

PARTITA ..... 128693  
FOGLIO ..... 5  
MAPPALE ..... 1600 / 1762  
SUBALTERNO ..... 3 / -

Compilata dal Geom. Castelli Antonio  
(Titolo, nome e cognome del tecnico)

Iscritto all'Albo dei Geometri  
della Provincia di Palermo n° 1994

DATA ..... 25-2-75

Firma: geom. Castelli Antonio