

Agenzia delle Entrate
CATASTO FABBRICATI
 Ufficio Provinciale di
Nuoro

Dichiarazione protocollo n. NU0004000 del 28/01/2021

Comune di Suni

Via Roma

civ. 2

Identificativi Catastali:

Sezione:
 Foglio: 22
 Particella: 57
 Subalterno: 6

Compilata da:
 Salaris Costantino
 Iscritto all'albo:
 Geometri

Prov. Nuoro

N. 00819

Planimetria

Scheda n. 1

Scala 1:200

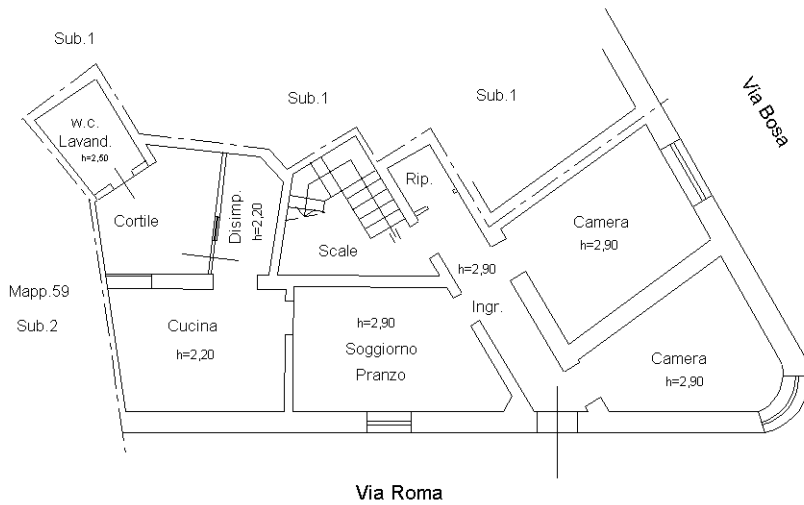

Piano Terra

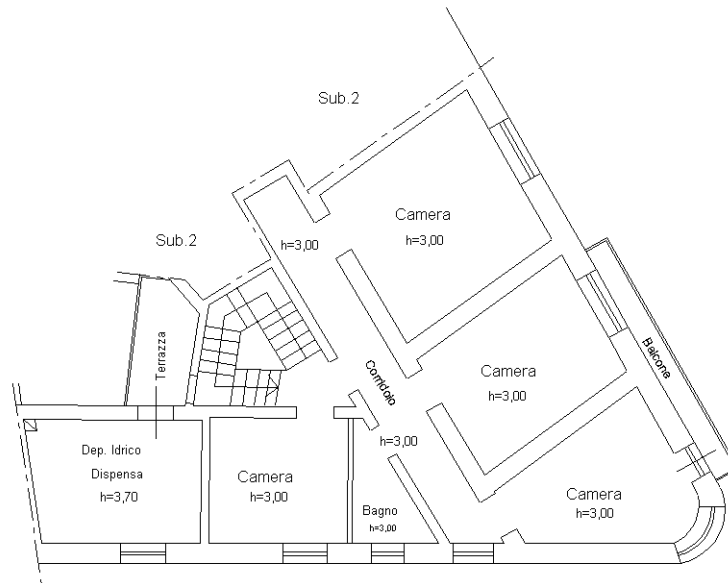

Piano Primo

Orientamento

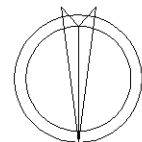

Ultima planimetria in atti