

MODULARIO
Fig. Rend. 487



MINISTERO DELLE FINANZE
DIREZIONE GENERALE DEL CATASTO E DEI SS.TT.EE.
CATASTO EDILIZIO URBANO (RDL 13-4-1939, n. 652)

MOD. BW (CEU)

LIRE
250

simetria di u.i.u. in Comune di Venezia Zelarino via Don. Tosatto Borgo Pezzana, civ. 137, 139

sottoportico di proprietà con servitù
di uso comune

ALLEGATO B
AL N° 23135 DI REP.
N° 610F DI RACC.

altra unità

Attività
Commerciale

altra unità

anti w.c.

mq. 114

Pianta piano primo h=365

677/0/1990

RAR/ZE/12/125

sub **128**

sottoportico di proprietà con servitù
di uso comune

10 metri

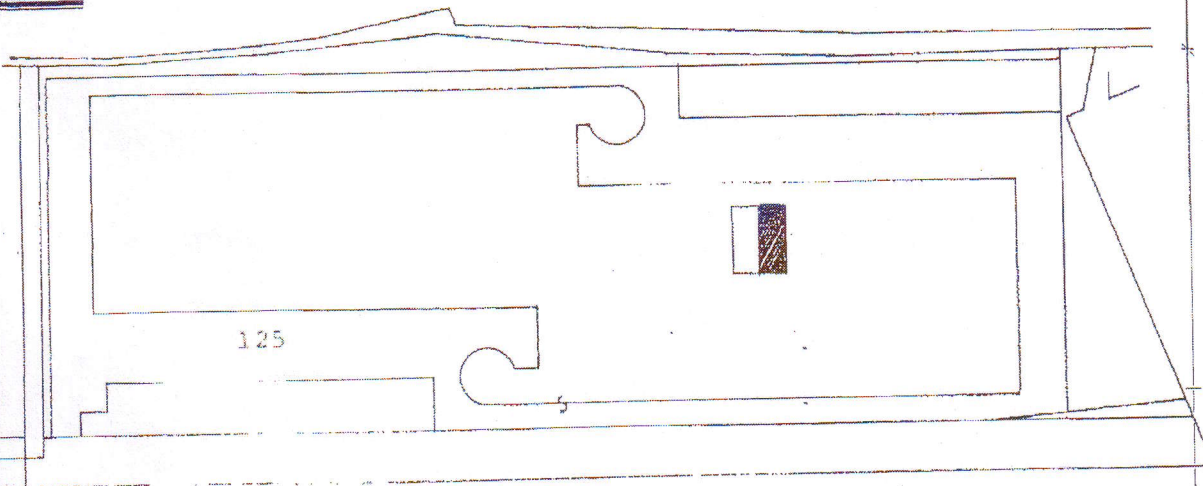

estratto mappa scala 1:2000

ORIENTAMENTO

comune di Venezia

sezione Zelarino

fg. 12 mapp. 125

SCALA DI 1:200

Denuncia di variazione per frazionamento

separazione di N.C.
denuncia di variazione

Compilata dal Doct. Arch.
(titolo, cognome e nome)
Pavanetto Gianpaolo

RISERVATO ALL'UFFICIO

emissione: 13/03/1990 - Data: 20/02/2013 - n. T194744 - Richiedente: DCRFP70T05F839C
schede: 1. - Formato di acquisizione: A4(210x297) - Formato stampa richiesto: A4(210x297)
125 sub 128 della provincia di Venezia

677

data 09.07.1990 Firma [Signature]