

MODULARIO
F. rig. rend. 497



MINISTERO DELLE FINANZE
DIPARTIMENTO DEL TERRITORIO

CATASTO EDILIZIO URBANO (RDL 13-4-1939, n. 652)

MOD. BN (CEU)

LIRE
500

Planimetria di u.i.u. in Comune di PULLA viale delle PLEIADI civ. 22

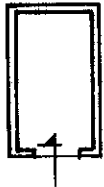
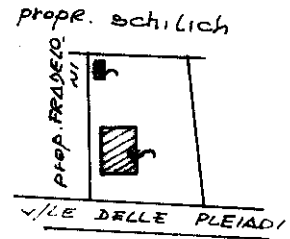

$h_n = m 2.25$

BOX ATTREZZI P.T.

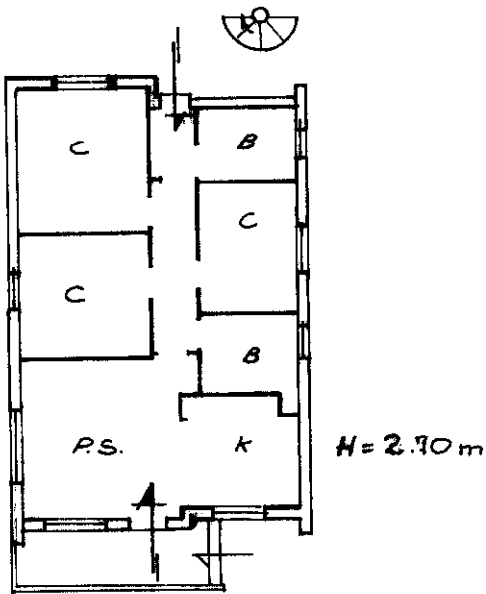

PIANO TERRA

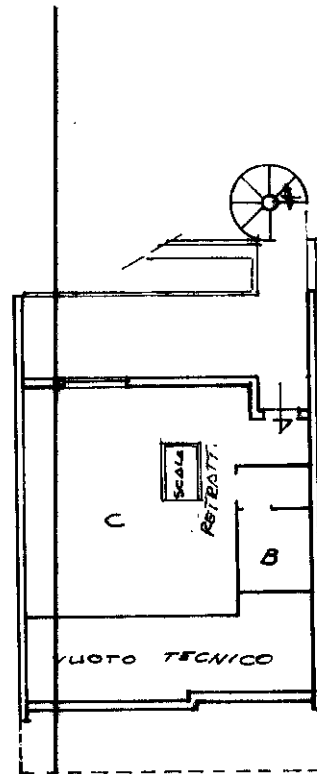

PIANO 1°

ORIENTAMENTO

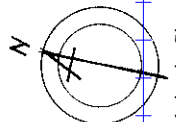

SCALA DI 1:200

Catasto di Fabbricati - Situazione al 06/02/2024 - Comune di PULLA (H088) - Foglio 58 - Particella 518 - Subalterno >
VIALE DELLE PLEIADI n. 22 Piano T - 1

Dichiarazione di N.C.
Ultima planimetria di variazione

Compilata dall' INGEGNERE
(Titolo, cognome e nome)
TANPONI MARIA ROSA

RISERVATO ALL'UFFICIO

Data presentazione: 29/07/1996 - Data: 06/02/2024 - n. T13808 - Richiedente: PRLCU80D13D851R

Totale schede: 58 Formato di acquisizione: A4 (210x297) - Formato stampa richiesto: A4 (210x297)
della provincia di CA

518 sub. data Firma Maria Rosa Tanponi