

Comune: (RM) FIUMICINO/B  
Foglio: 313 All: A  
Scala originale: 1:2000  
Dimensione cornice: 534,000 x 378,000 metri  
Protocollo pratica T124055/2023  
22-giu-2023 11:48

**Agenzia delle Entrate**  
**CATASTO FABBRICATI**  
Ufficio Provinciale di  
Roma

ELABORATO PLANIMETRICO	
Compilato da: Di Marco Luca	
Iscritto all'albo: Geometri	
Prov. Roma	N. 8695

Comune di Roma	Protocollo n. RM0679618 del 28/10/2015
Sezione: Foglio: 313 Particella: 1999	Tipo Mappale n. 673792 del 22/10/2015
Dimostrazione grafica dei subalterni	Scala 1 : 500

**PLANIMETRIA PIANO TERRA scala 1 : 500**

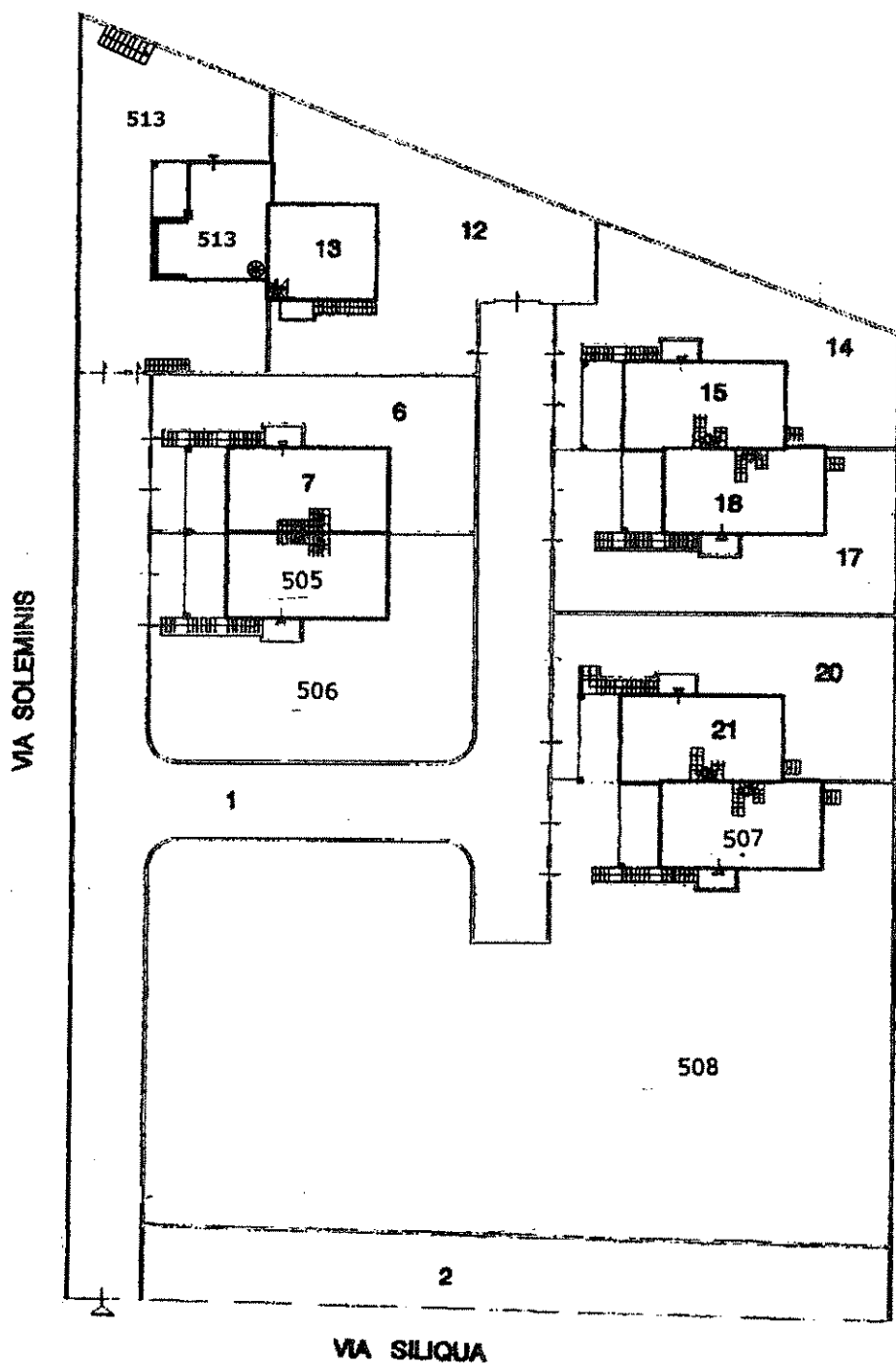

Ultima planimetria in atti

Agenzia delle Entrate  
**CATASTO FABBRICATI**  
Ufficio Provinciale di  
Roma

ELABORATO PLANIMETRICO	
Compilato da: Di Marco Luca	
Iscritto all'albo: Geometri	
Prov. Roma	N. 8695

Comune di Roma	Protocollo n. RM0679618 del 28/10/2015
Sezione: Foglio: 313 Particella: 1999	Tipo Mappale n. 673792 del 22/10/2015
Dimostrazione grafica dei subalterni	Scala 1 : 500

**PLANIMETRIA PIANO S/1 scala 1 : 500**

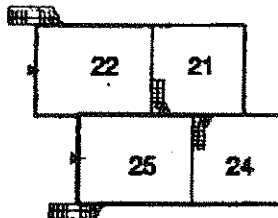
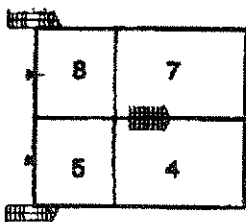
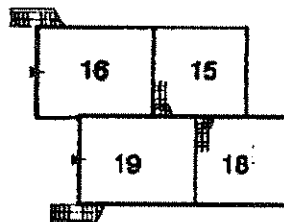
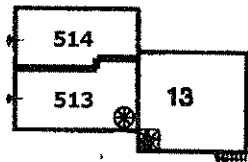

**PLANIMETRIA PIANO PRIMO scala 1 : 500**

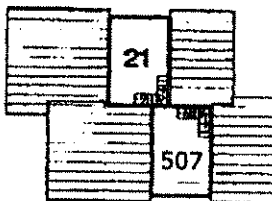
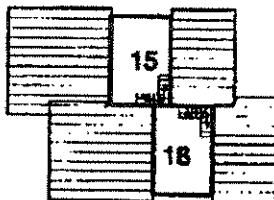
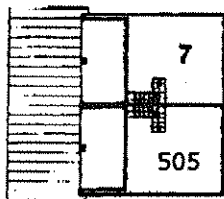

Ultima planimetria in atti

**Agenzia del Territorio  
CATASTO FABBRICATI  
Ufficio Provinciale di  
Roma**

Dichiarazione protocollo n. 000979092 del 22/10/2003

Planimetria di u.i.u. in Comune di Roma

Via Siliqua

civ. SNC

Identificativi Catastali:

Sezione:

Foglio: 313

Particella: 1999

Subalterno: 7

Compilata da:

Antinucci Settimio

Iscritto all'albo:

Geometri

Prov. Roma

N. 6407

Scheda n. 1

Scala 1:200

**ABITAZIONE - Int. 2  
PIANO TERRA  
H = mt 3.00**

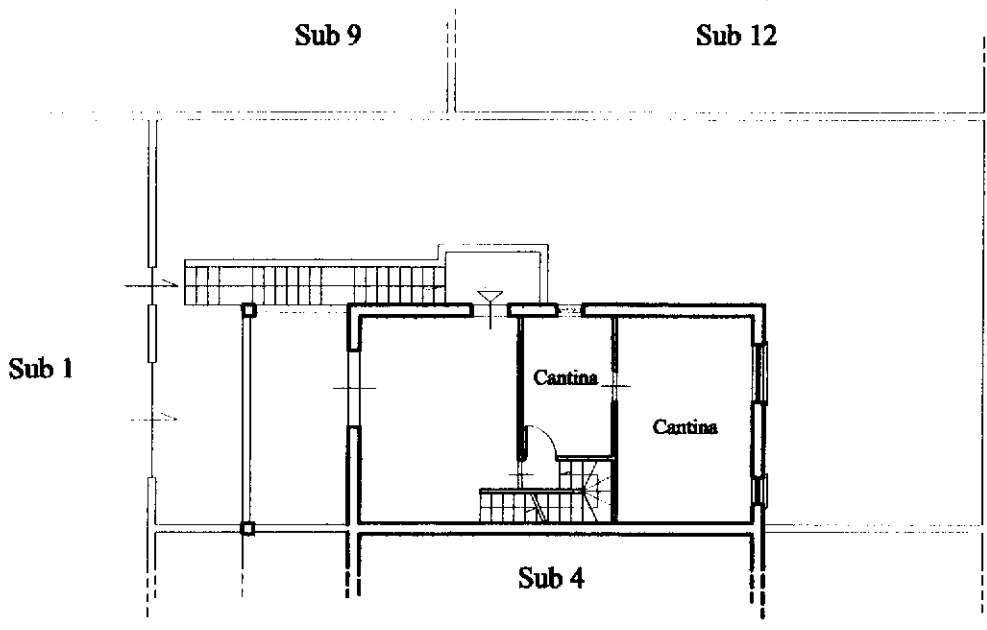

Distacco verso via Siliqua

**ABITAZIONE  
PIANO PRIMO  
H = mt 3.00**

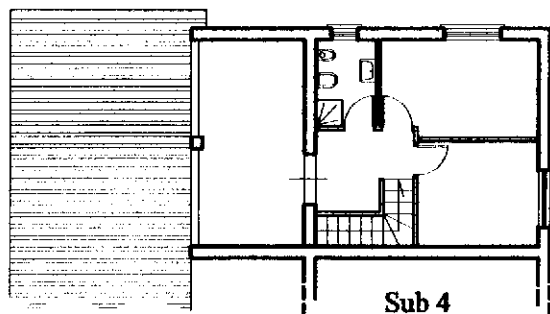

**CANTINA  
PIANO S/I  
H = mt 2.70**

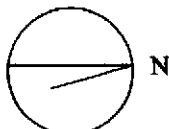
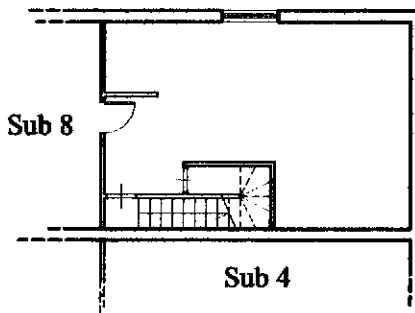

Ultima planimetria in atti

**Agenzia del Territorio  
CATASTO FABBRICATI  
Ufficio Provinciale di  
Roma**

Dichiarazione protocollo n. 000979092 del 22/10/2003

Planimetria di u.i.u. in Comune di Roma

Via Siliqua

civ. SNC

Identificativi Catastali:

Sezione:

Foglio: 313

Particella: 1999

Subalterno: 8

Compilata da:

Antinucci Settimio

Iscritto all'albo:

Geometri

Prov. Roma

N. 6407

Scheda n. 1

Scala 1:100

**GARAGE  
PIANO S/1  
H = mt 2.70**

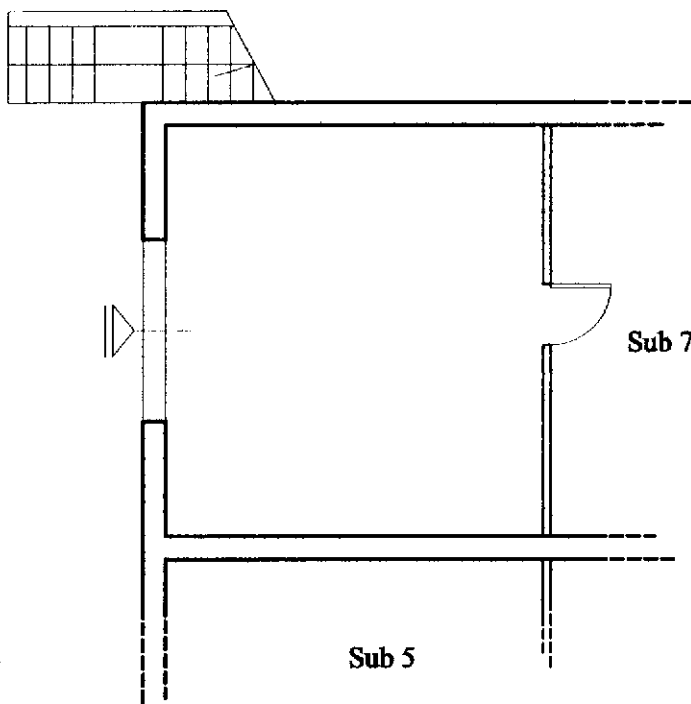

**Distacco verso via Siliqua**

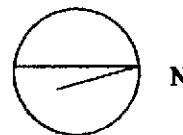

Ultima planimetria in atti