

ABITAZIONE sita in FIUMICINO (ROMA), Località ARANOVA
Via VILLAMAR n.93A, Piani S1, terra e 1° - Sc.1.100

ATTUALE STATO DEI LUOGHI interessante
le opere edili abusive realizzate ai Piani S1 e terra

N.B.: In nero sono indicati ambienti e destinazioni ante abuso,
in rosso quelli aggiuntivi, abusivi (ad es., il ripostiglio a sinistra al piano S1
ante abuso è stato sostituito ed ampliato da un ambiente destinato ad ufficio)

Planimetria Piano S1

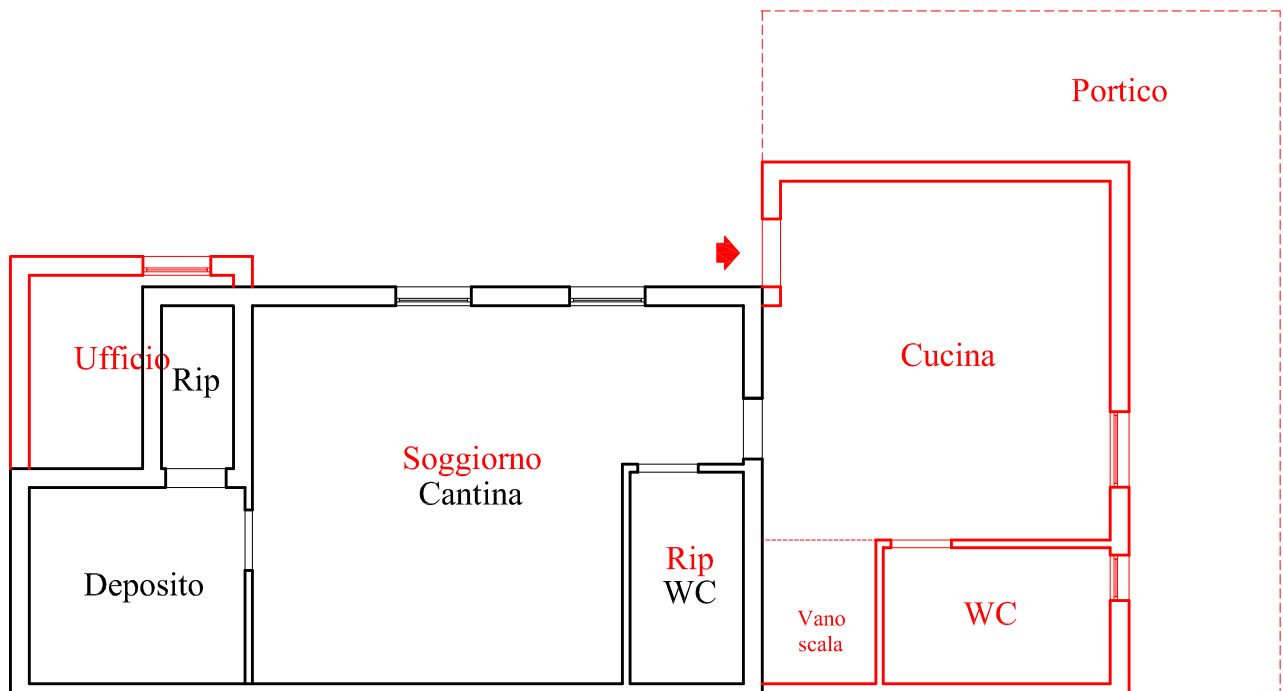

Planimetria Piano terra

Abusi per i quali chiedere un permesso di costruire in sanatoria

