

Data: 17/10/2014 - n. T88959 - Richiedente: SRCMSM70R10H224Q

**Agenzia del Territorio
CATASTO FABBRICATI
Ufficio Provinciale di
Roma**

Dichiarazione protocollo n. RM0219934del 17/02/2011
Planimetria di u.s.u. in Comune di Roma
Via Prenestina civ. 37

Identificativi Catastrali:
Sezione:
Foglio: 618
Particella: 40
Subalterno: 502

Compilata da:
Fini Paola
Iscritto all'albo:
Architetti
Prov. Roma N. 182

Scheda n. 1 Scala 1:100

ALLEGATO " C "
AL REP. N° 13285/1767

PIANO SEMINTERRATO

PROPRIETA' DITTA INTESTATA

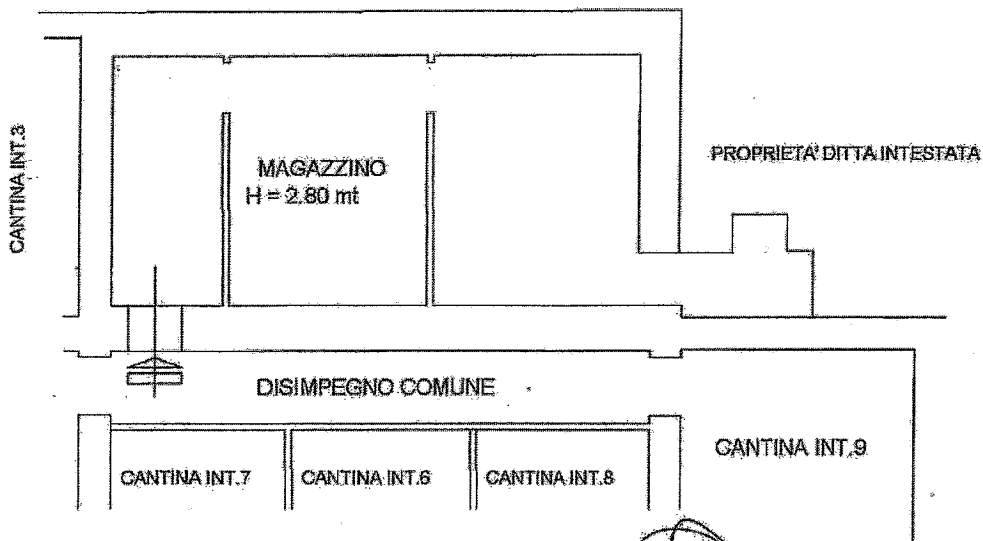

*Paola Fini
Arch. di Roma
11/03/14*

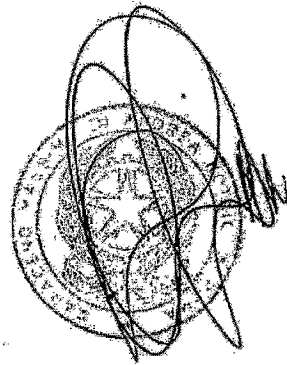

Catasto dei fabbricati - Situazione al 17/10/2014 - Comune di ROMA (CH501) - Foglio: 618 - Particella: 40 - Subalterno: 502 - VIA PRENESTINA n. 37 piano: S1;

Ultima planimetria in atti

Data: 17/10/2014 - n. T88959 - Richiedente: SRCMSM70R10H224Q

Totale schede: 1 - Formato di acquisizione: A4(210x297) - Formato stampa richiesto: A4(210x297)