

**Agenzia delle Entrate
CATASTO FABBRICATI**
Ufficio Provinciale di
Terni

Dichiarazione protocollo n. TR0029357 del 14/06/2019

Comune di Orvieto

Via Po

div. SNC

Identificativi Catastali:

Sezione:
Foglio: 154
Particella: 232
Subalterno: 33

Compilata da:
Verardo Fabio

Iscritto all'albo:
Architetti

Prov. Terni

N. 529

Planimetria

Scheda n. 1

Scala 1:200

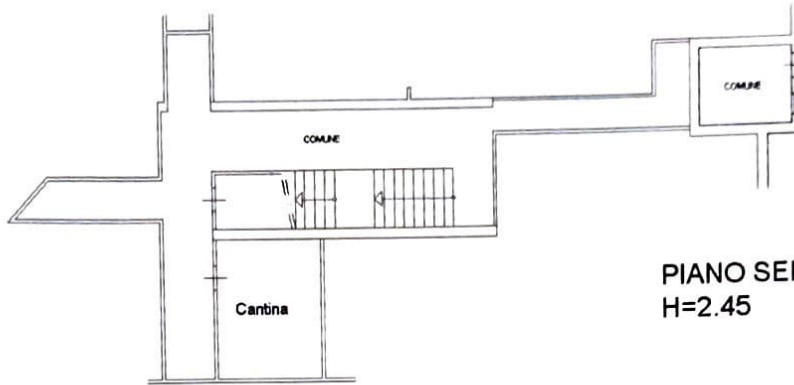

PIANO SEMINTERRATO
H=2.45

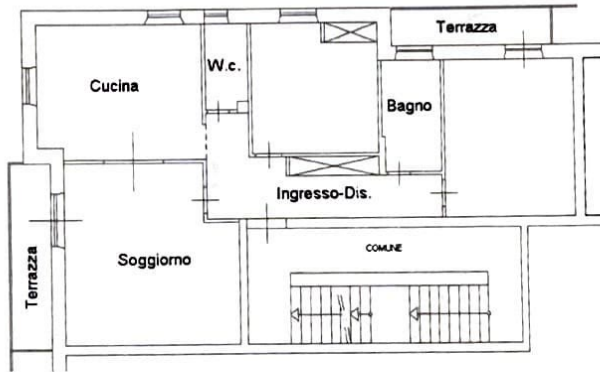

PIANO SECONDO
H=2.70

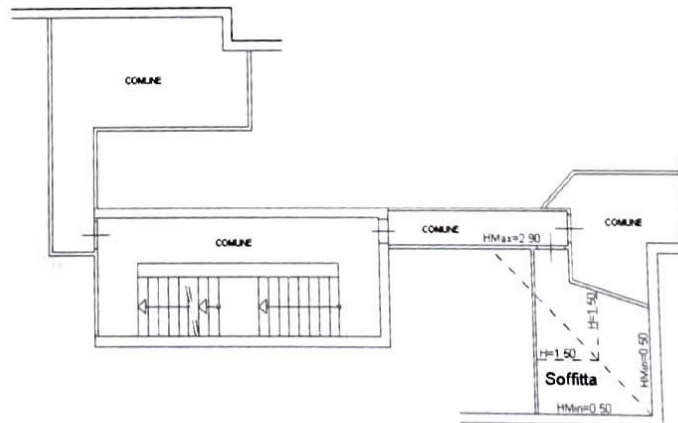

PIANO QUARTO



Catasto dei Fabbricati - Situazione al 30/07/2020 - Comune di ORVIETO (G148) - < Foglio: 154 - Particella: 232 - Subalterno: 33 - VIA PO SNC piano: S1-2-4;

Ultima planimetria in atti

Data: 30/07/2020 - n. T298932 - Richiedente: DLSFRZ63D20G148V

Totale schede: 1 - Formato di acquisizione: A4(210x297) - Formato stampa richiesto: A4(210x297)