

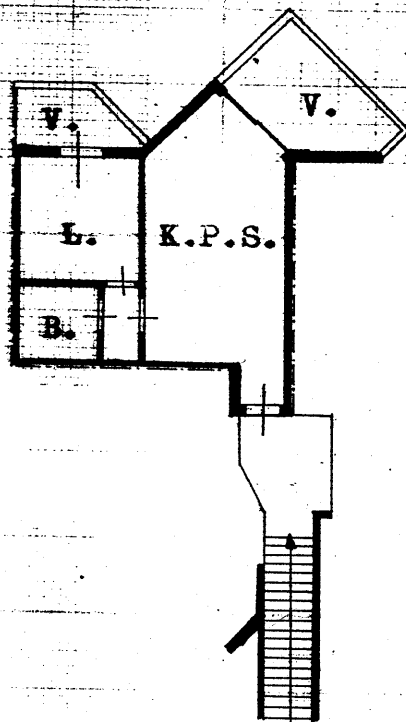

Planimetria di u.i.u. in Comune di Palau via Capo d'Orso civ. ....



PIANO PRIMO H= 2,70

ORIENTAMENTO

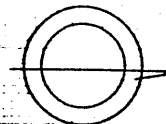

SCALA DI 1:200

Dichiarazione di N.C.   
Denuncia di variazione

Compilata dal Geom. Abeltino Luigi  
(Titolo, cognome e nome)

RISERVATO ALL'UFFICIO

Identificativi catastali  
F. 1552 sub. 18

Iscritto all'albo de i Geometri  
della provincia di Sassari n. 803  
data 12-2-92 Firma Luigi Abeltino

PROVINCIALE  
N. 803

ABELTINO  
LUIGI

*LHA*