

**Agenzia delle Entrate
CATASTO FABBRICATI
Ufficio Provinciale di
Firenze**

Dichiarazione protocollo n. FI0123197 del 24/07/2014

Planimetria di u.i.u. in Comune di Empoli

Via Dei Cappuccini

civ. 75B

Identificativi Catastali:

Sezione:

Foglio: 25

Particella: 2208

Subalterno: 512

Compilata da:

Padula Giuseppe

Iscritto all'albo:

Architetti

Prov. Firenze

N. 4965

Scheda n. 1

Scala 1:200

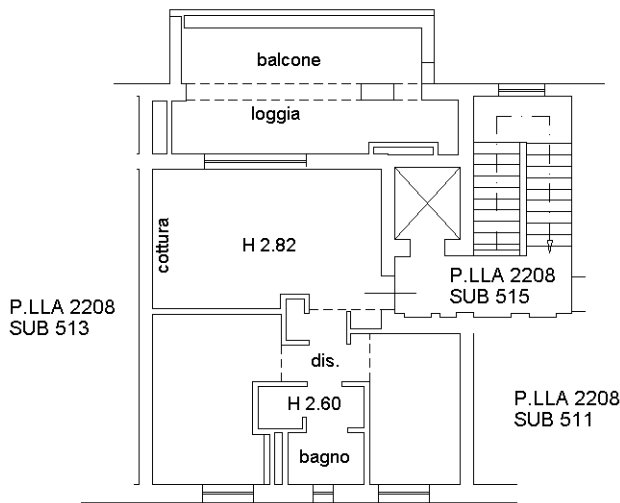

Catasto dei Fabbricati - Situazione al 05/02/2024 - Comune di EMPOLI(D403) - < Foglio 25 - Particella 2208 - Subalterno 512 >
VIA DEI CAPPUCCINI n. 75A Scala A Interno 12 Piano 3

Ultima planimetria in atti

PIANO TERZO

NORD

