

MODULARIO  
F. - Cat. S. T. - 315



MINISTERO DELLE FINANZE  
DIREZIONE GENERALE DEL CATASTO E DEI SERVIZI TECNICI ERARIALI

Mod. B (Nuovo Catasto Edilizio Urbano)

Lire  
50

# NUOVO CATASTO EDILIZIO URBANO

(R. DECRETO-LEGGE 13 APRILE 1959 N. 652)

Planimetria dell'immobile situato nel Comune di CITTÀ DI CASTELLO Via S. SEMPIONE 5  
IMPRESA EDILE F.LLI LUACCIONI DI LUACCIONI GIOVACCHINO AGOSTINO & PIETRO S.M.C.  
Ditta con SEDE IN CITTÀ DI CASTELLO - CORSO VITTORIO EMANUELE 42.

Allegata alla dichiarazione presentata all'Ufficio Tecnico Erariale di PERUGIA

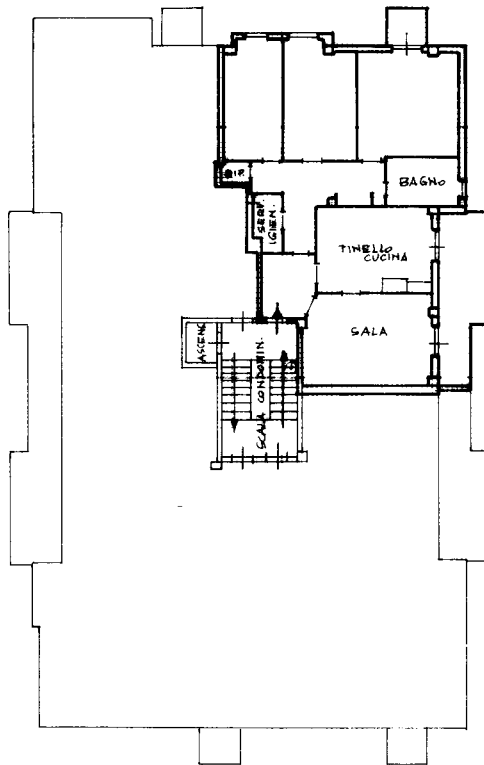

PIANO QUARTO

h = m. 2,80

CONFINA SU TUTTI I LATI  
CON DITTA SOPRINTESTATA

Fig. 131  
PART. 349-002

ORIENTAMENTO



SCALA DI 1:200

-PAZIO RISERVATO PER LE ANNOTAZIONI D'UFFICIO

DATA

PROT. 10790

Compilata dal DR. ING. BALDELLI AGOSTINO  
(Titolo, nome e cognome del tecnico)

Iscritto all'Albo degli INGEGNERI  
della Provincia di PERUGIA

DATA 6/6/1983

Firma: Baldelli Agostino

Ultima planimetria in atti