

MODULARIO
C. 102 - P. 1006

Mod. A (Nuovo C.a.)

MINISTERO DELLE FINANZE
DIREZIONE GENERALE DEL CATASTO E DEI SERVIZI TECNICI ERARIALI
NUOVO CATASTO EDILIZIO URBANO

(in vigore dal 13 aprile 1984, n. 467)

Planimetria dell'immobile situato nel Comune di SAN FELICE A CANCELLO
Data Di MARZO ELEONORA n. 131.40.1989 del 13/01/1989
Allegata alla dichiarazione presentata all'Ufficio Tecnico Erariale di C.A.S.E.R.T.A.

Via KENNEDY

Architettura S. Felice

C.A.S.E.R.T.A.

proprietà aliena

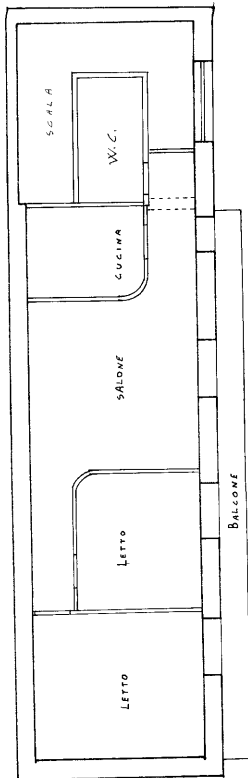

VIA KENNEDY

PIANTA 2° PIANO

h = 3,30

ORIENTAMENTO
NORD

SCALA DI: 1:400

SPAZIO RISERVATO PER LE ANNOTAZIONI D'UFFICIO

DATA
PROF. N°

9/24/16

500
934/9

Compilata dal **GEOMETRA**
(Firma e cognome) **GAETANO COCOZZA**
Iscritto all'Albo dei **GEOMETRI**
della Provincia di **CASERTA** n. **1620**
DATA
Firma:

131.40.1989