

**Agenzia delle Entrate  
CATASTO FABBRICATI  
Ufficio Provinciale di  
Vicenza**

Dichiarazione protocollo n. VI0021420 del 08/03/2017

Planimetria di u.i.u. in Comune di Cassola

Via Vicenza

civ. 36

Identificativi Catastali:

Sezione:  
Foglio: 7  
Particella: 682  
Subalterno: 3

Compilata da:  
Todesco Walter

Iscritto all'albo:  
Geometri

Prov. Vicenza

N. 1898

Scheda n. 1      Scala 1:200

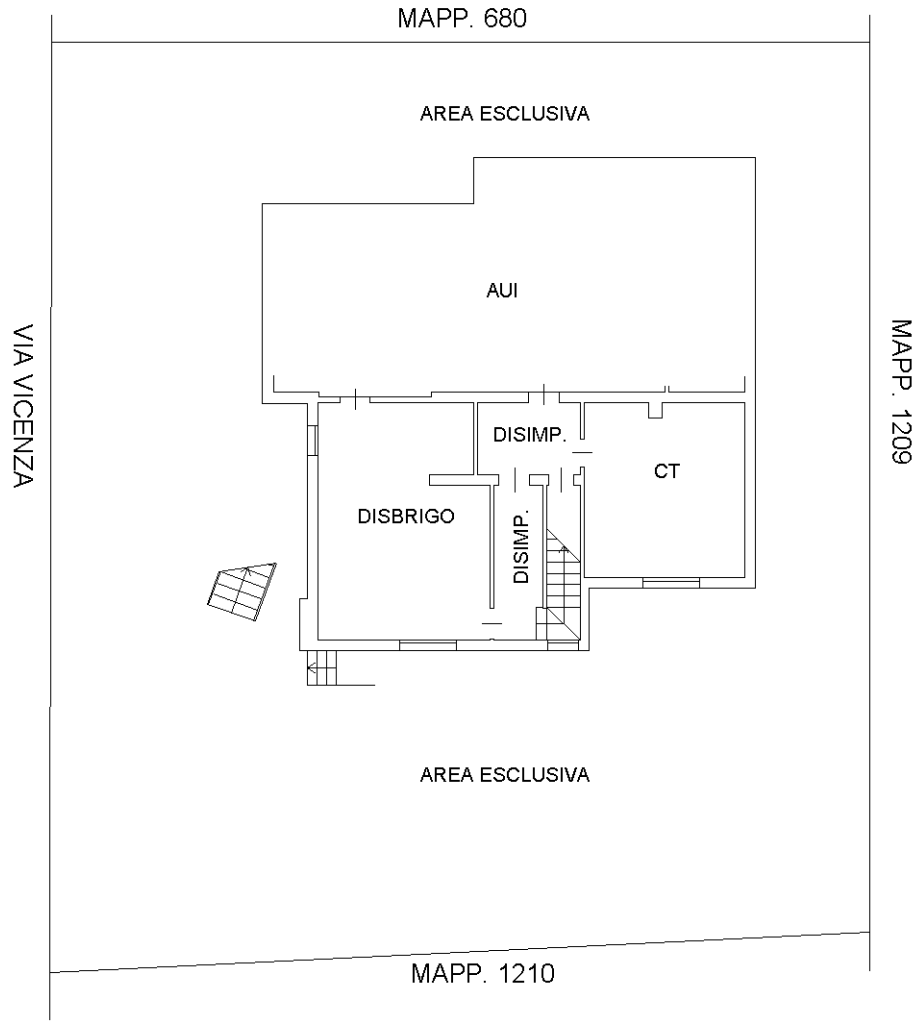

**PIANO TERRA H=2.30**

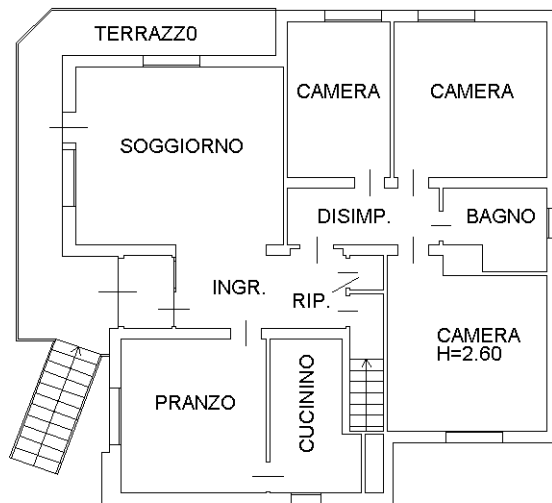

**PIANO PRIMO H=2.75**

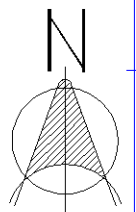

Ultima planimetria in atti