

MODULARIO
Fig. rend. 497



MINISTERO DELLE FINANZE
DIREZIONE GENERALE DEL CATASTO E DEI SS.TT.EE.
CATASTO EDILIZIO URBANO (RDL 13-4-1939, n. 652)

MOD. **BN** (CEU)

LIRE
250

Planimetria di u.i.u. in Comune di ROMA via SCANDICCI civ. PODERE 33

PIANTA PIANO TERRA
ABITAZIONE CON CORTE
ANNESSA H=mt.300
INT. 2

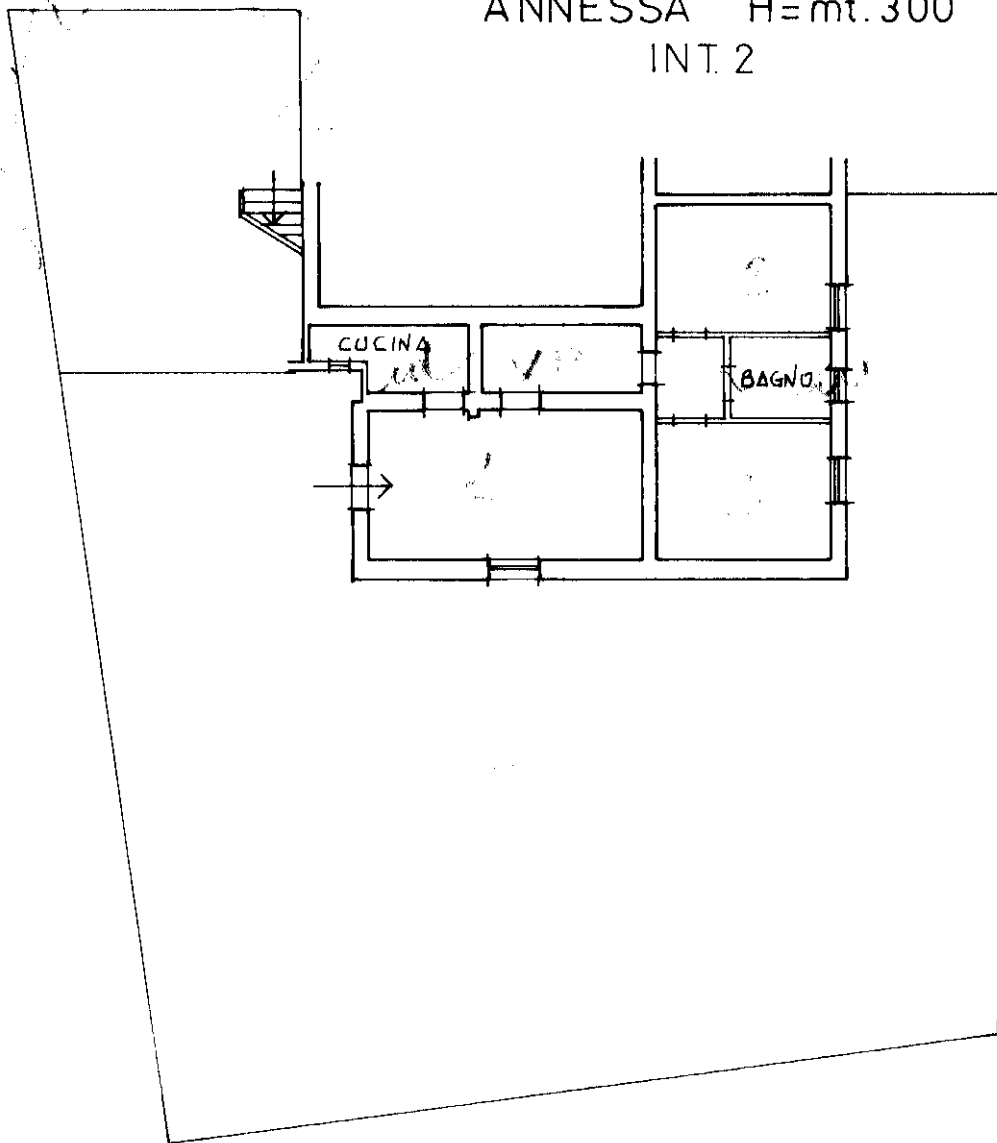

21/05/2022
21/05/2022
21/05/2022

ORIENTAMENTO

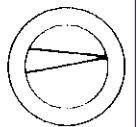

SCALA DI 1:2000

Dichiarazione di N.C.
Ultima planimetria in variazione

Compilata dal GEOM. GRASSETTI STEFANO
(Titolo, cognome e nome)

RISERVATO ALL'UFFICIO



Data presentazione: 19/02/1992 - Data: 21/05/2022 - n. T69918 - Richiedente: BNDSFN76S21G793K

Totale schede: 2 - Formato di acquisizione: A4(210x297) - Formato stampa richiesto: A4(210x297) della provincia di ROMA n. 5339

p. 219 sub 5
3

data Firma [Signature]

Catasto Fabbricati - Situazione al 21/05/2022 - Comune di ROMA(H501) - < Foglio 297 - Particella 219 - Subalerno 3 > - Uiu graffiti VIA SCANDICCI-PODERE 33 - Interno 2 Piano.T

MODULO ARBO
F. vig. rom. 497



MINISTERO DELLE FINANZE
DIREZIONE GENERALE DEL CATASTO E DEI S.S.T.T.E.E.
CATASTO EDILIZIO URBANO (RDL 13-4-1939, n. 652)

MOD. **BN** (CFU)

LIRE
250

Planimetria di u.i.u. in Comune di ROMA via SCANDICCI civ. PODERE 33

PIANTA PIANO PRIMO
ABITAZIONE H=mt.3.00
INT. 4

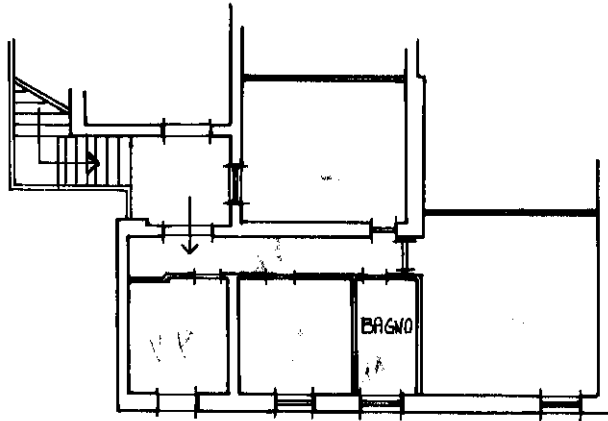

ORIENTAMENTO

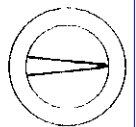

SCALA DI 1:200

manu 01
Catasto di Fabbricati - Situazione al 21/05/2022 - Comune di ROMA(H501) - < Foglio 297 - Particella 219 - Subalerno 9 >
VIA SCANDICCI-PODERE.33 Interno 4 Piano I

Dichiarazione di N.C.
Denuncia di variazione
Ultima planimetria in atti

Compilata dai GEOMETRA
(titolo, cognome e nome)
GRASSETTI STEFANO

RISERVATO ALL'UFFICIO

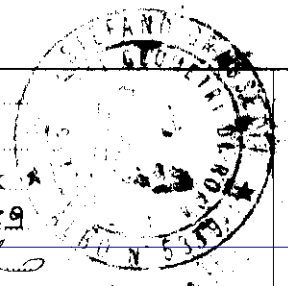

Data presentazione: 25/06/1992 Data: 21/05/2022 n. T69919 Richiedente: BNDSFN76S21G793K

Totale schede: 1 Formato di acquisizione: A4(210x297) - Formato standard richiesto: A4(210x297)
n. 219 sub 9 della provincia di ROMA n. 5339

data Firma Stefano Grassetti