



MINISTERO DELLE FINANZE  
DIREZIONE GENERALE DEL CATASTO E DEI SERVIZI TECNICI ERARIALI

Mod. B (Nuovo Catasto Edilizio Urbano)

Lire  
150

NUOVO CATASTO EDILIZIO URBANO

(R. DECRETO-LEGGI 12 APRILE 1999, N. 65)

Planimetria dell'immobile situato nel Comune di CARBONE Via VITTORIO VENETO, 406  
Ditta LANZETTA PAOLINA n. 2 Carboni c. 22/27/181  
Allegata alla dichiarazione presentata all'Ufficio Tecnico Erariale di POTENZA

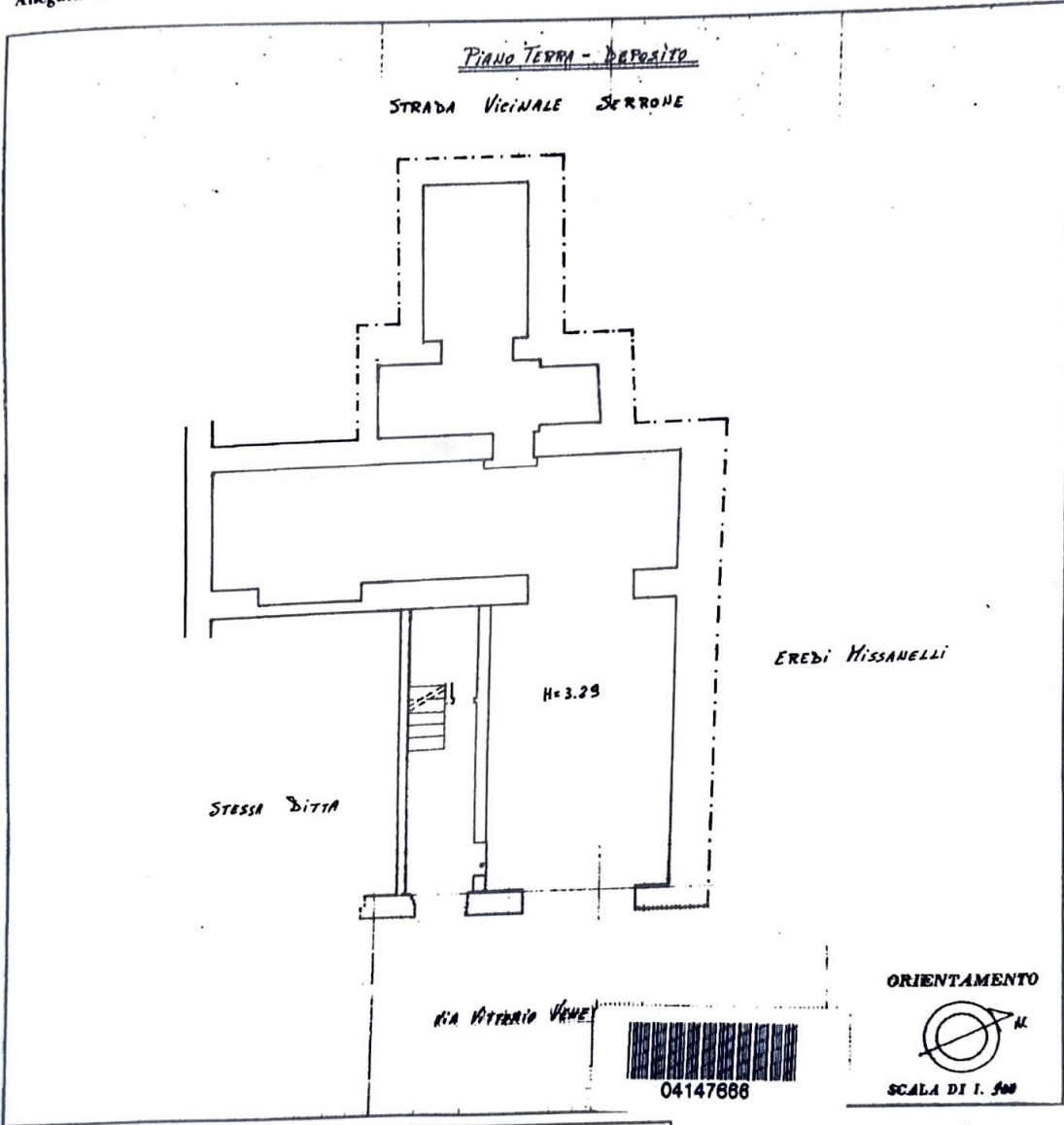

04147886

SPAZIO RISERVATO PER LE ANNOTAZIONI D'UFFICIO

DATA  
PROT. N°

19. 12 part. 485/2  
487/2  
488/2

Compilata dal GEN. GIUSEPPE CANALE  
(Titolo, nome e cognome del tecnico)

Iscritto all'Albo dei GEOMETRI  
della Provincia di POTENZA

DATA 04-02-2007

Firma: Gen. Giuseppe Canale

Allegata planimetria in atti

PRIMO PIANO

STRADA VICINALE SERRONE

EREDI LAROCCA

EREDI MISS

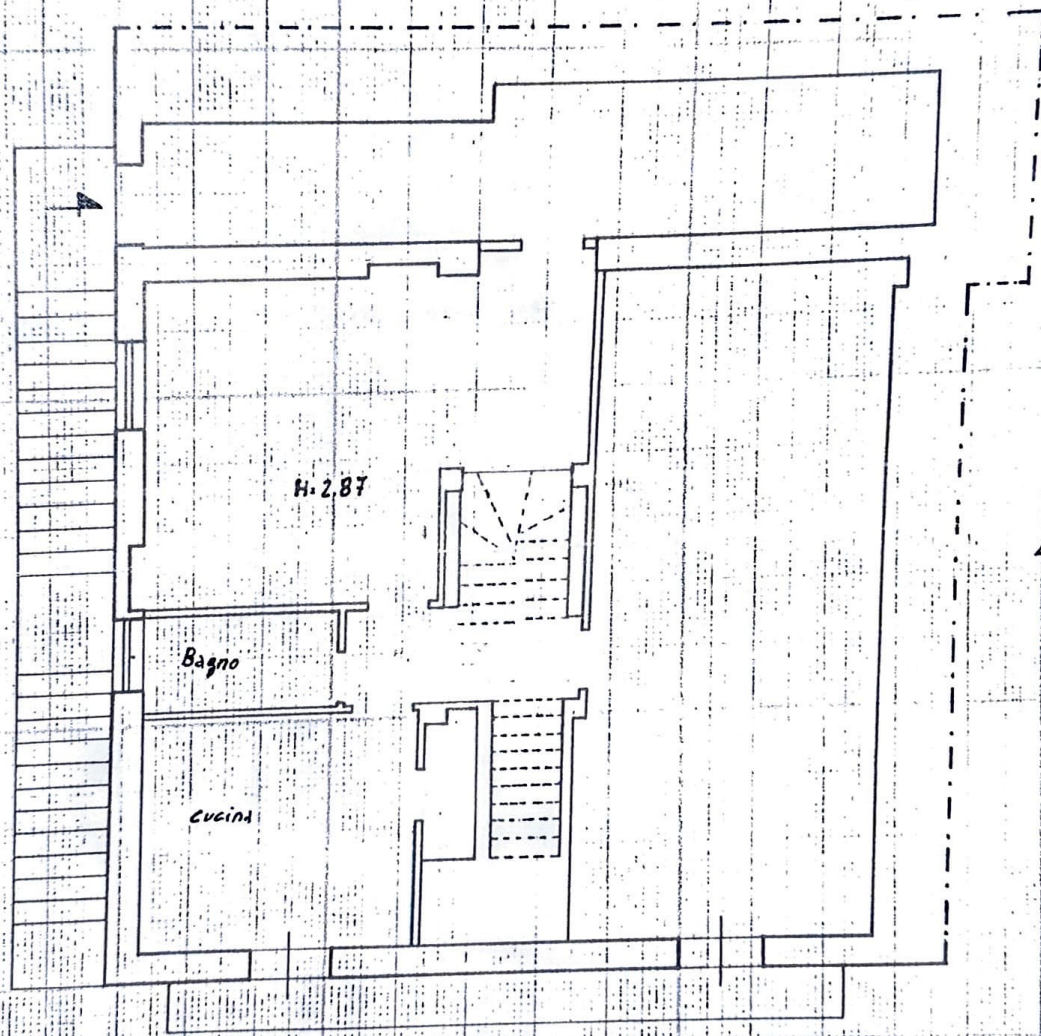

VIA VITTORIO VENETO

ORIENTI



SCALA 1

SPAZIO RISERVATO PER LE ANNOTAZIONI D'UFFICIO

DATA  
°ROT. N°

fg. 12 part. 485-487-488/4

Compilata dal GEOM. GIUSEPPE  
(Titolo, nome e cognome del tit.)

Iscritto all'Albo dei GEOMETRI  
della Provincia di POTENZA

DATA 04-02-1987

Firma: 4com. Livio Lombardi

MOD. B  
19/08/2017



MINISTERO DELLE FINANZE

Mod. B (Nuovo Catasto Edilizio Urbano)

DIREZIONE GENERALE DEL CATASTO E DEI SERVIZI TECNICI ERARIALI

Lire  
150

# NUOVO CATASTO EDILIZIO URBANO

(R. DECRETO-LEGGE 12 APRILE 1939, N. 657)

Planimetria dell'immobile situato nel Comune di CARBONE Via VITTORIO VENETO, 105  
Ditta LANZETTA PAOLINA n. Carbona il 22/02/1987  
Allegata alla dichiarazione presentata all'Ufficio Tecnico Erariale di POTENZA

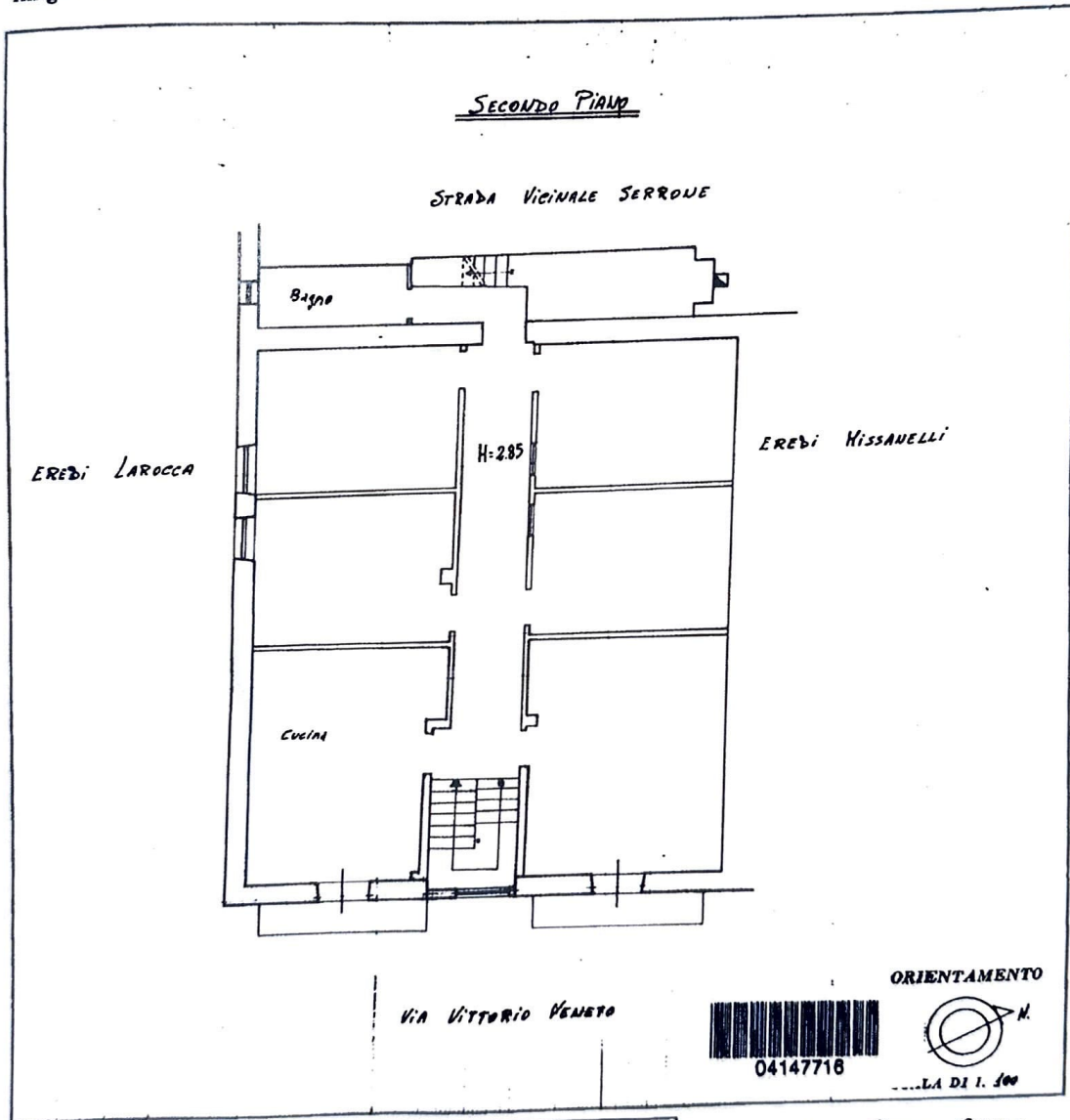

SPAZIO RISERVATO PER LE ANNOTAZIONI D'UFFICIO

DATA <u>21/02/1987</u>	<u>41-12 part. 1985/5</u>
PROT. N° <u>6</u>	<u>1987/5</u>
	<u>1987/5</u>

Compilata dal GEOM. GIUSEPPE CANELE  
(Titolo, nome e cognome del tecnico)

Iscritto all'Albo dei GEOMETRI  
della Provincia di POTENZA

DATA 04-02-1987

Firma: geom. Giuseppe Canele

Catasto dei Fabbricati - Situazione al 06/11/2023 - Comune di CARBONE(B743) - < Foglio 12 - Particella 487 - Subalterno 5 > - Uiu graffata  
VIA VITTORIO VENETO P. 105 - 2

Ultima planimetria in atti

Data presentazione: 21/02/1987 - Data: 06/11/2023 - n. T205034 - Richiedente: SLVVCN65L01G942C

Totale schede: 1 - Formato di acquisizione: A3(297x420) - Formato stampa richiesto: A4(210x297)

PIANO - SOFFITTA

STRADA VICINALE SERRONE

EREDI LARocca

EREDI MISSA

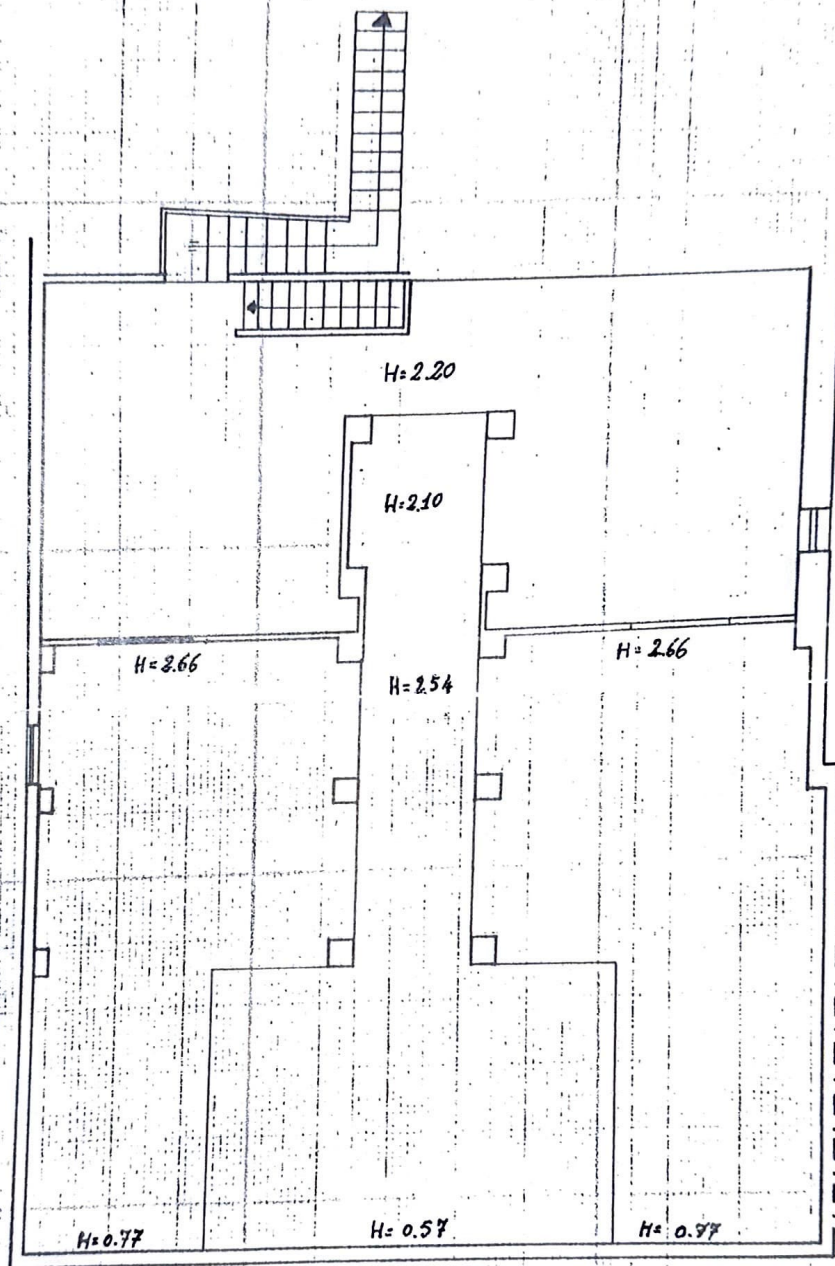

VIA VITTORIO VENETO

ORIE

SCAL

SPAZIO RISERVATO PER LE ANNOTAZIONI D'UFFICIO

DATA  
PROT. N°

fig. 12 part. 485-487-488/5

Compilata dal GEOM. GIUSEPPE  
(Titolo, nome e cognome)

Iscritto all'Albo del GEOM.  
della Provincia di POTENZI  
DATA 04-02-1987

Firma: Geom. Giuseppe Com...