

PIANO PRIMO h=2.70

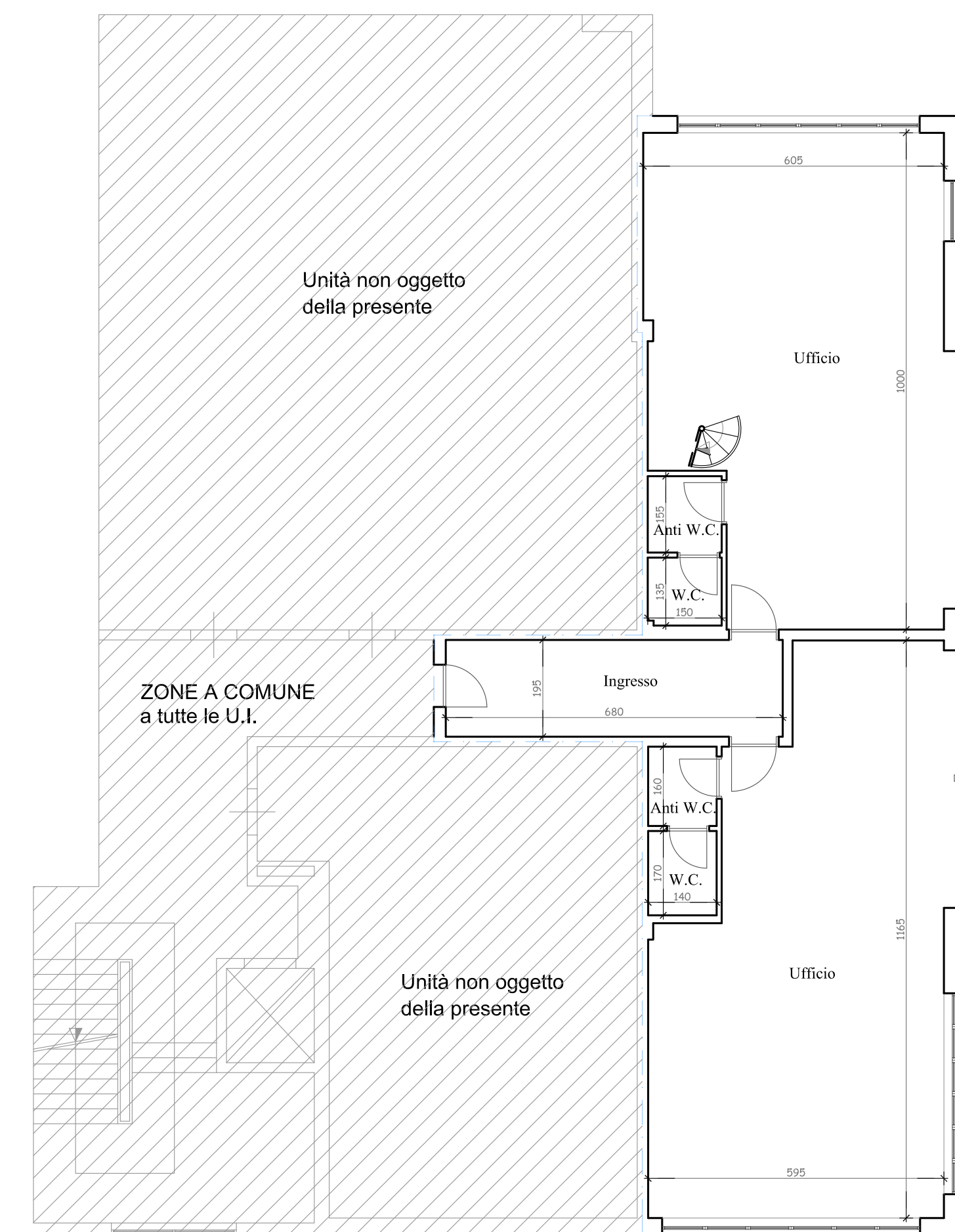

PIANO PRIMO h=2.70

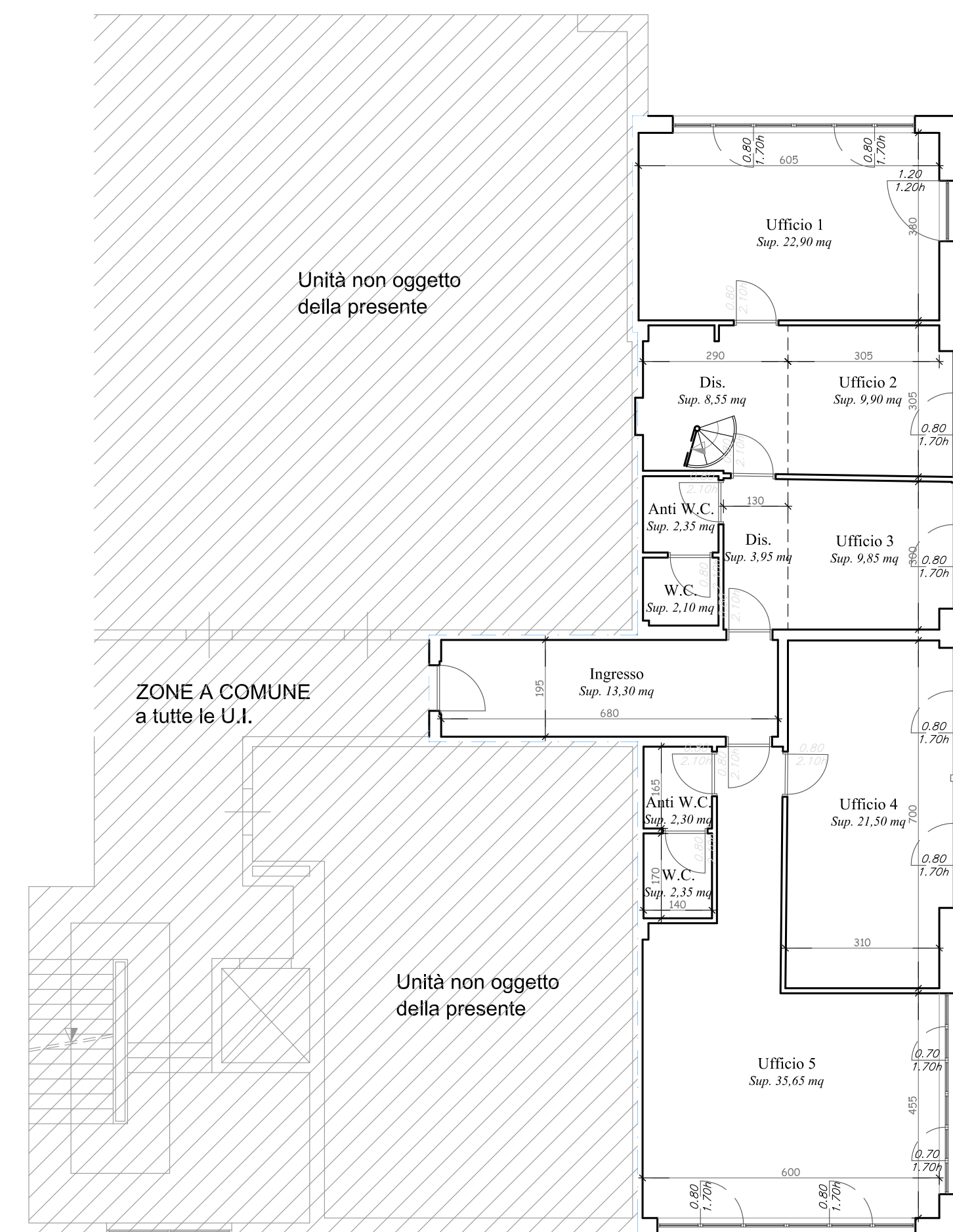

PIANO PRIMO h=2.70

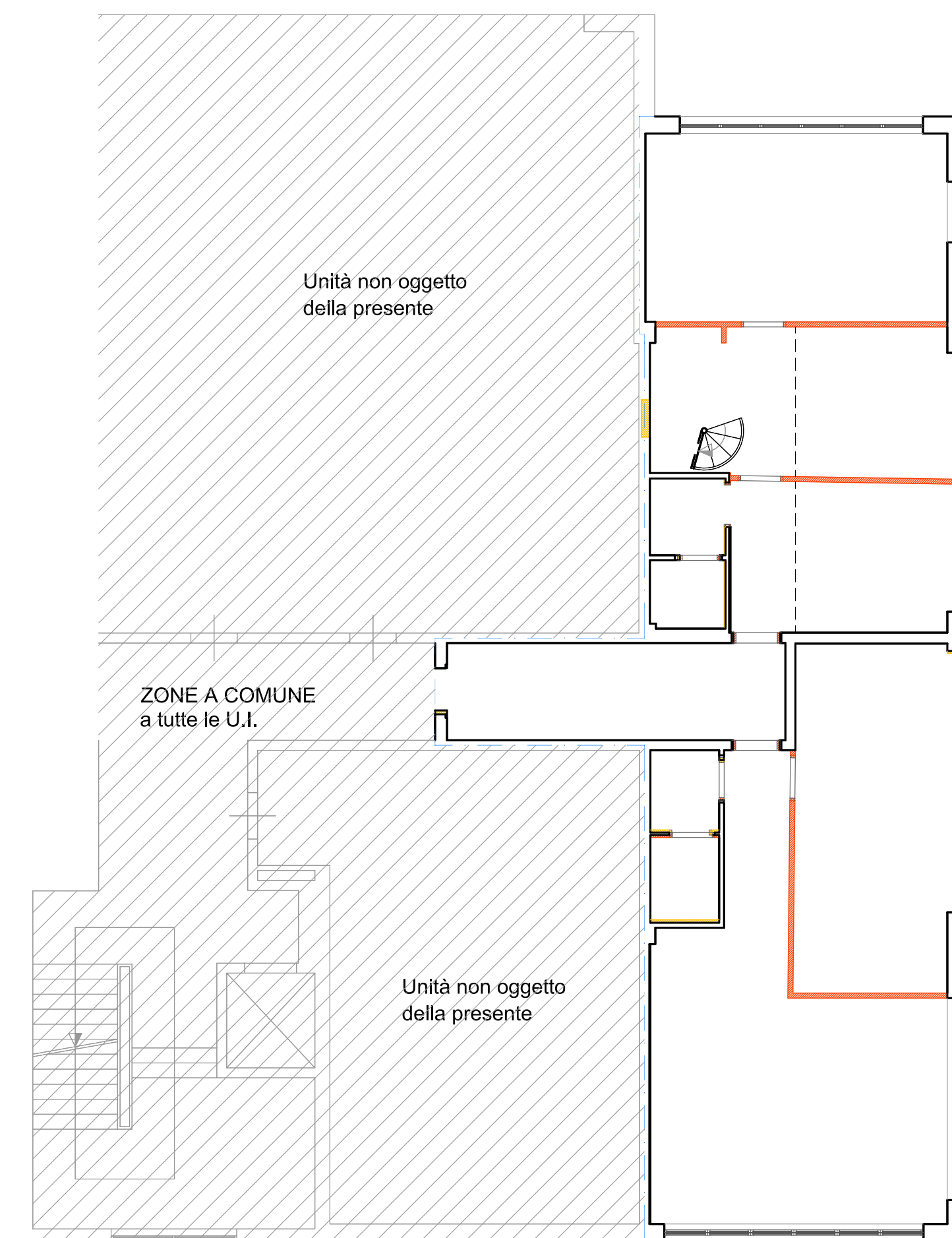

DEMOLITO

COSTRUITO

PIANO SOTTOTETTO

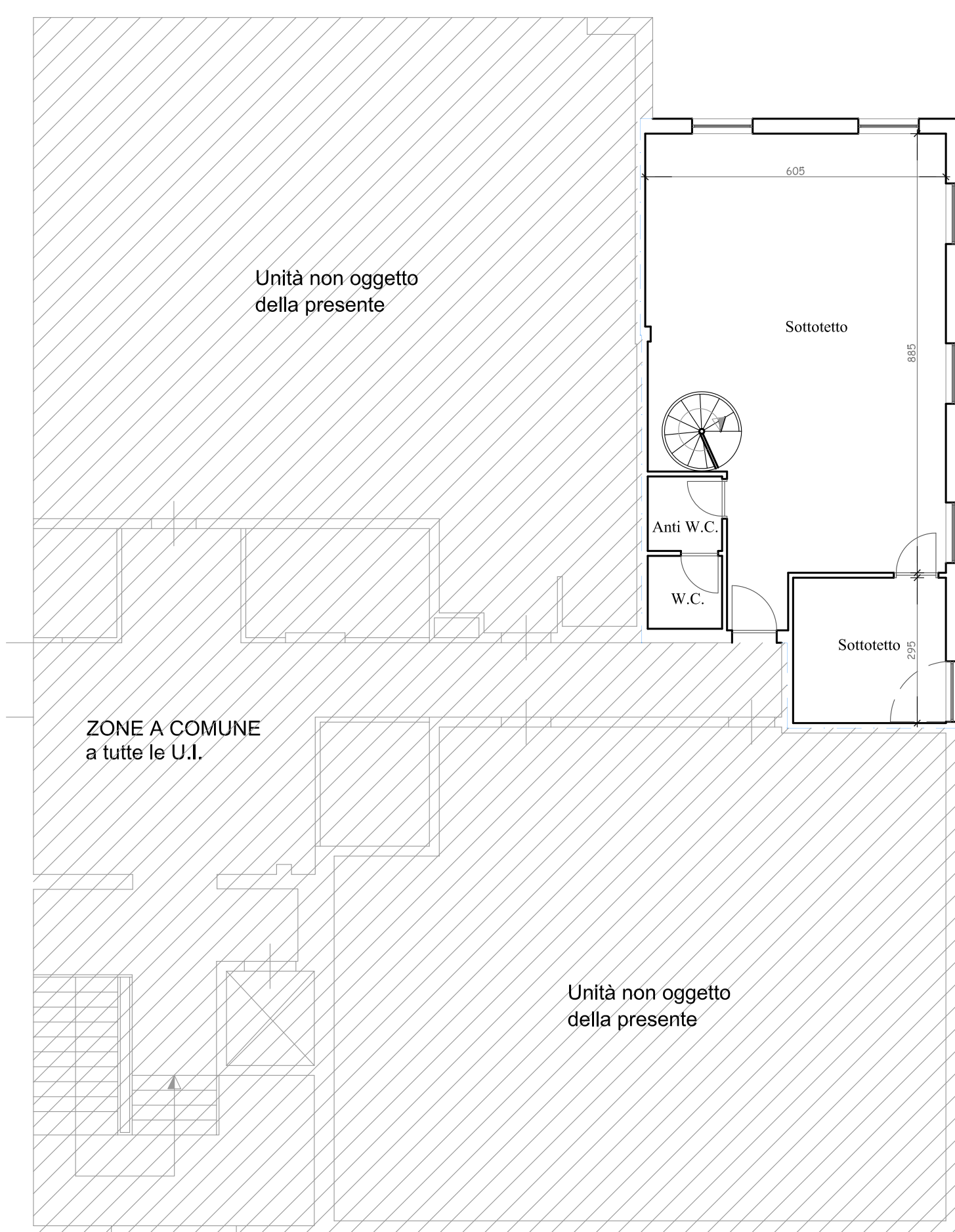

PIANO SOTTOTETTO

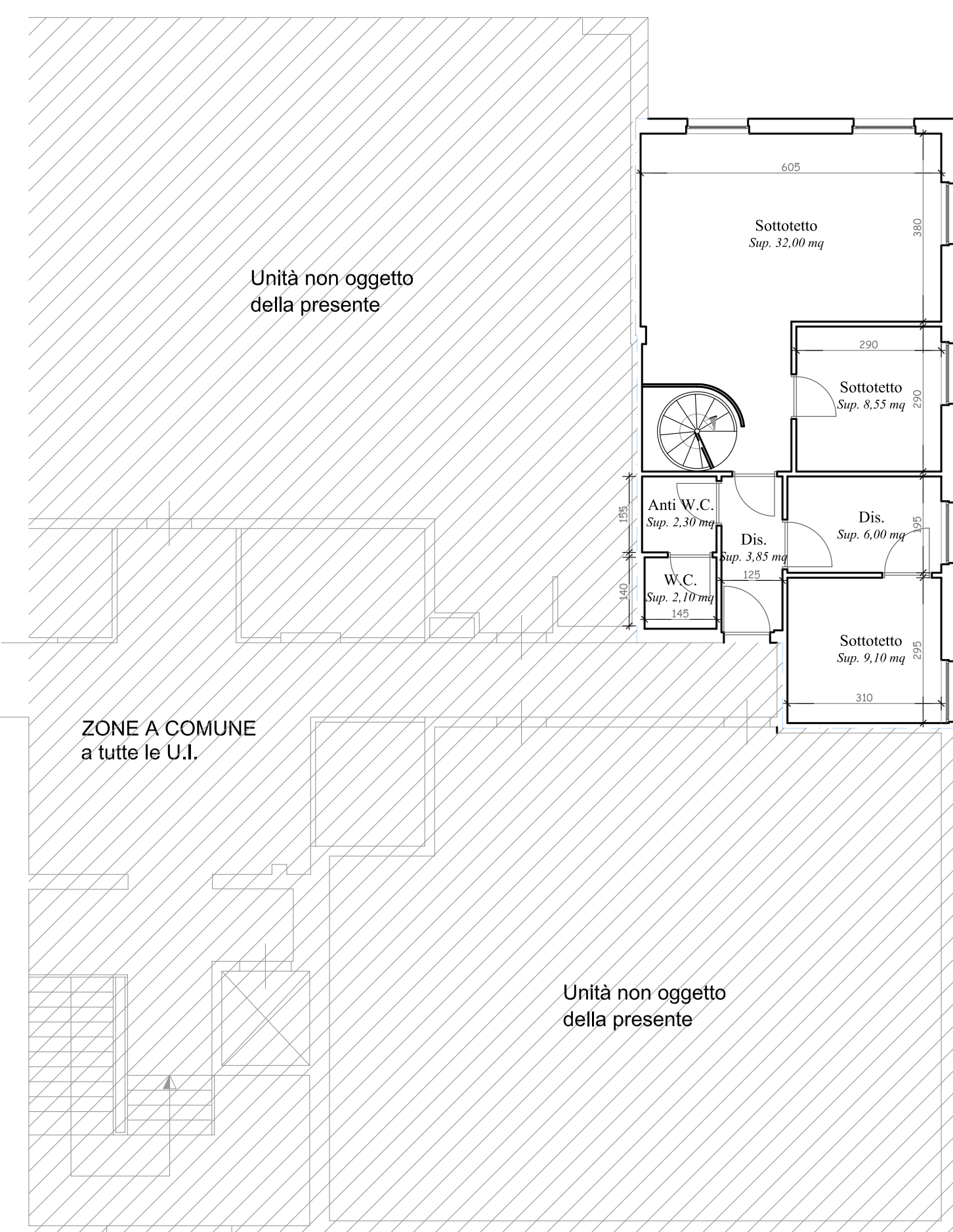

PIANO SOTTOTETTO

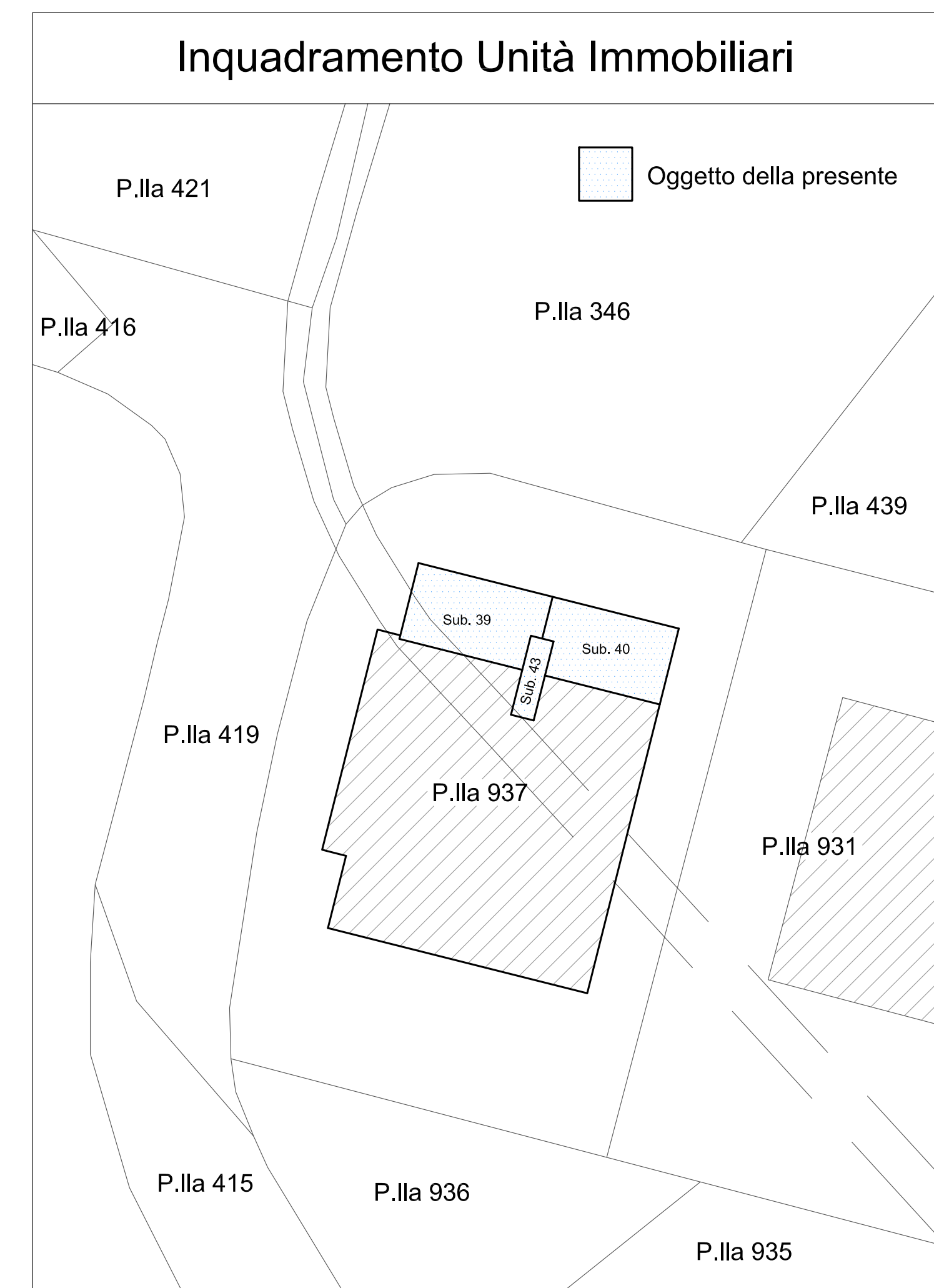
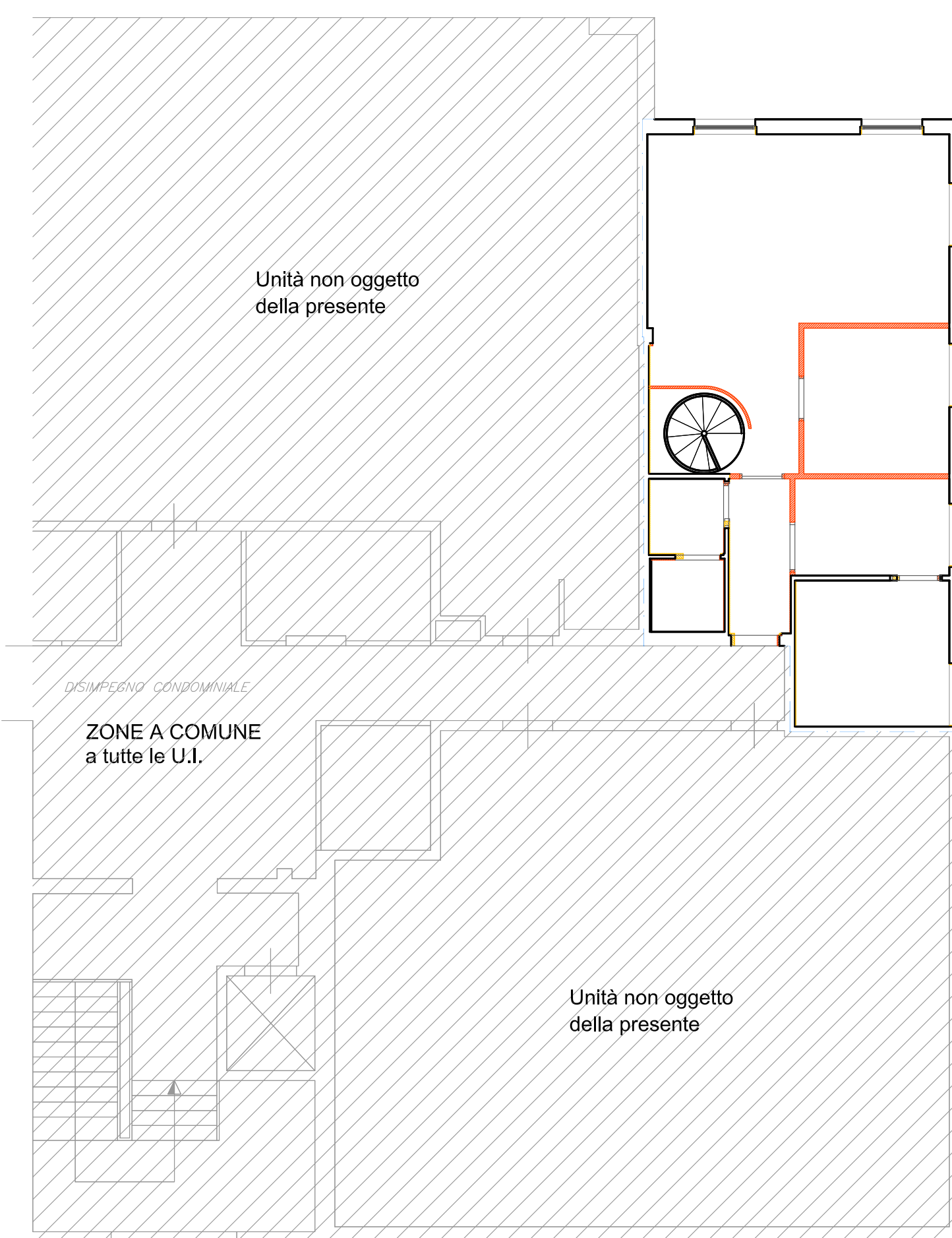

STATO DEPOSITATO

C.E. 770/2003 e successive varianti (C.E. 342/2003 e GE/2005/0140433)

STATO REALIZZATO

STATO SOVRAPPOSTO

COMUNE DI **AREZZO**  
Provincia di Arezzo

PROGETTO  
CILA tardiva ai sensi dell'Art. 136 comma 6 ed del D.P.R. 380/01 Art. 6 comma 7, per opere edili interne di manutenzione straordinaria consistenti nella realizzazione di nuove tramezzature nell'immobile situato via Einstein, 16 - Arezzo (AR) e distinto catastalmente al Fgl. 104 della sez. A, P.Ila 937, subalterni 39,40 e 43.

INDIRIZZO  
Via Einstein 16 - 52100 Arezzo (Ar)

OGGETTO  
ELABORATI GRAFICI:  
- piante stato attuale  
- piante stato modificato  
- piante stato sovrapposto

SCALA 1/100 TAVOLA **2**

DATA  
Luglio 2017

COMMITTENTE  
**MAX INVESTIMENTI S.r.l.**  
Unipersonale

STUDIO TECNICO  
**Sauro Zamponi**  
Geometra

PROGETTISTA  
**Sauro Zamponi**  
Geometra

Piazza della Repubblica n. 5 Località Corchione  
52010 Chiusi della Verna - Provincia di Arezzo  
Tel. 0575 51351 - cellulare 348.7747749  
Cod. Fisc. ZMPSR040000512 - P.IVA n. 0175490511  
E-MAIL: 1493@geometratz.it