

Agenzia delle Entrate
CATASTO FABBRICATI
Ufficio Provinciale di
Sassari

Dichiarazione protocollo n. SS0036752 del 08/06/2021

Comune di Alghero

Via Pietro Nenni

civ. 1

Identificativi Catastali:

Sezione:

Foglio: 71

Particella: 4666

Subalterno: 16

Compilata da:

Calvia Fabio

Iscritto all'albo:

Geometri

Prov. Sassari

N. 3331

Planimetria

Scheda n. 1

Scala 1:200

PIANTA PIANO QUARTO

H: 2.90 mt

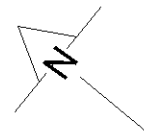
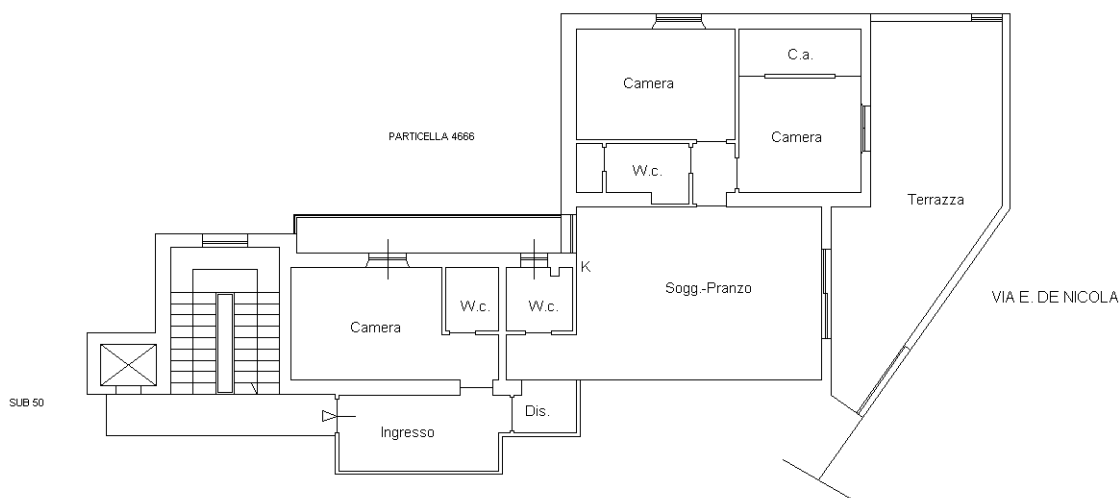

Catasto dei Fabbricati - Situazione al 10/06/2021 - Comune di ALGHERO (A192) - < Foglio: 71 - Particella: 4666 - Subalterno: 16 >
VIA PIETRO NENNI n. 1 piano: 4;

Ultima planimetria in atti